ΦΑΚΕΛΛΟΣ.

Διάφορα.

16

Αμερικανικοί. Άγγικος Ύμνος κ.τ.

Βασιλικοί Ἐμβατήριον. Ἐμβατήριον τῆς Λαμπίας

Πρόγραμμα ΟΡΚΟΜΟΣΙΑΣ. Νεκεκυρόμενον

TIMPANI IN DO-FA

ΕΛΛΗΝΙΚΟΣ ΥΜΝΟΣ

HYMNE NATIONAL HELLENIQUE

MUSIQUE
N. MANTZAROS

INSTRUMENTATION
MARG. KASTELLIS

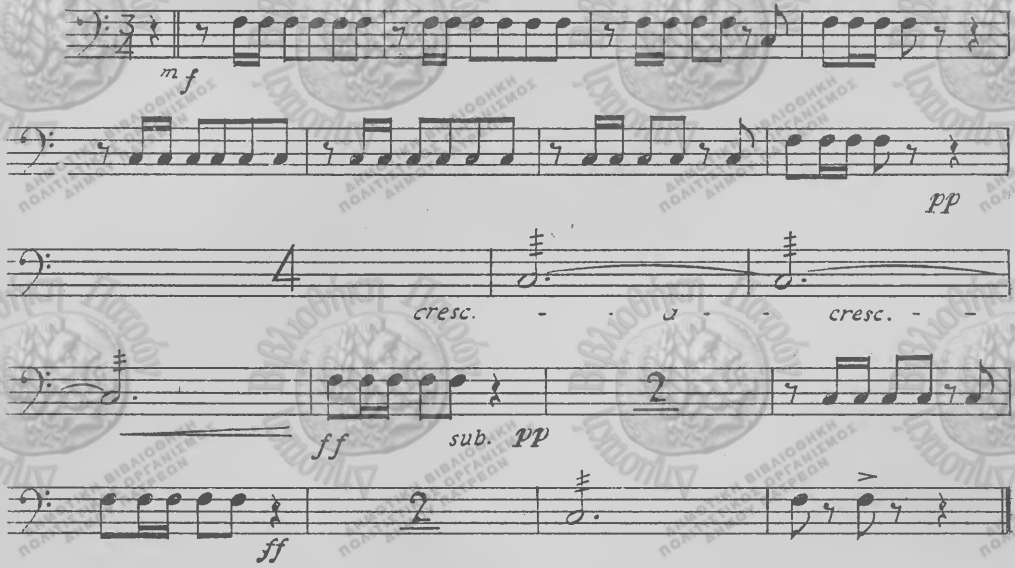

ΦΑΚΕΛΛΟΣ.

Διάφορα.

16

Αμερικανικοί. Αγγικοί Ύμνος κ.τ.

Βασιλικοί Ἐμβατήριον. Ἐμβατήριον τῆς Λαμπίας

Πρόγραμμα ΟΡΚΟΜΟΣΙΑΣ. Νεκεκρόμων

TIMPANI IN DO-FA

ΕΛΛΗΝΙΚΟΣ ΥΜΝΟΣ

MUSIQUE
N. MANTZAROS

INSTRUMENTATION
MARG. KASTELLIS

Maestoso (♩=96)

HYMNE NATIONAL HELLENIQUE

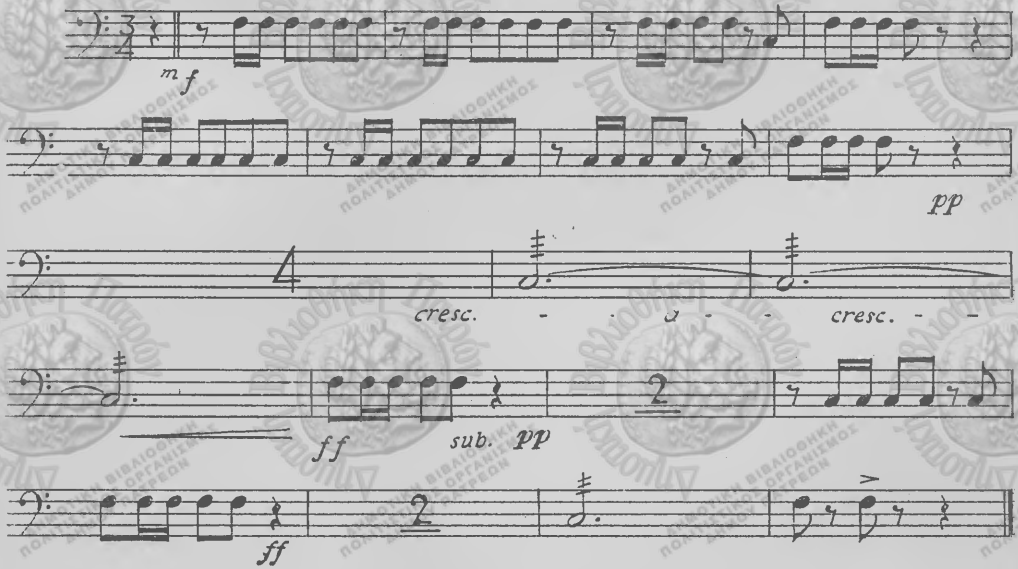

TROMBA I.
EN Mi ♭

ΕΛΛΗΝΙΚΟΣ ΥΜΝΟΣ

HYMNE NATIONAL HELLENIQUE

MUSIQUE
N. MANTZAROS

INSTRUMENTATION
MARG. KASTELLIS

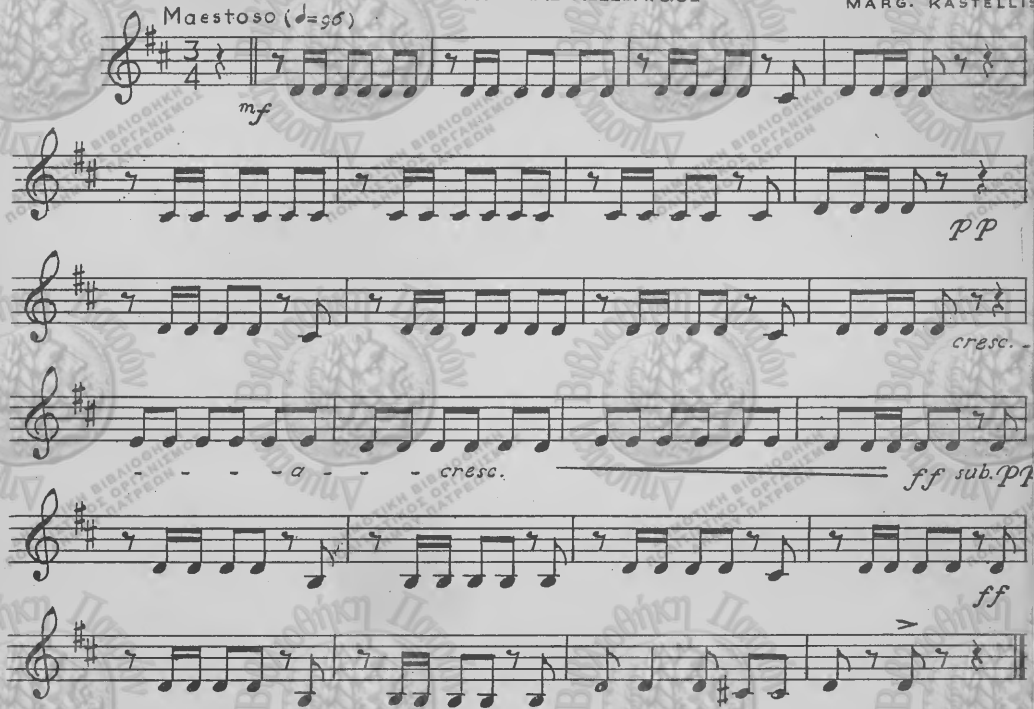

CORS EN FA II.

ΕΛΛΗΝΙΚΟΣ ΥΜΝΟΣ

HYMNE NATIONAL HELLENIQUE

MUSIQUE
N. MANTZAROS

INSTRUMENTATION
MARG. KASTELLIS

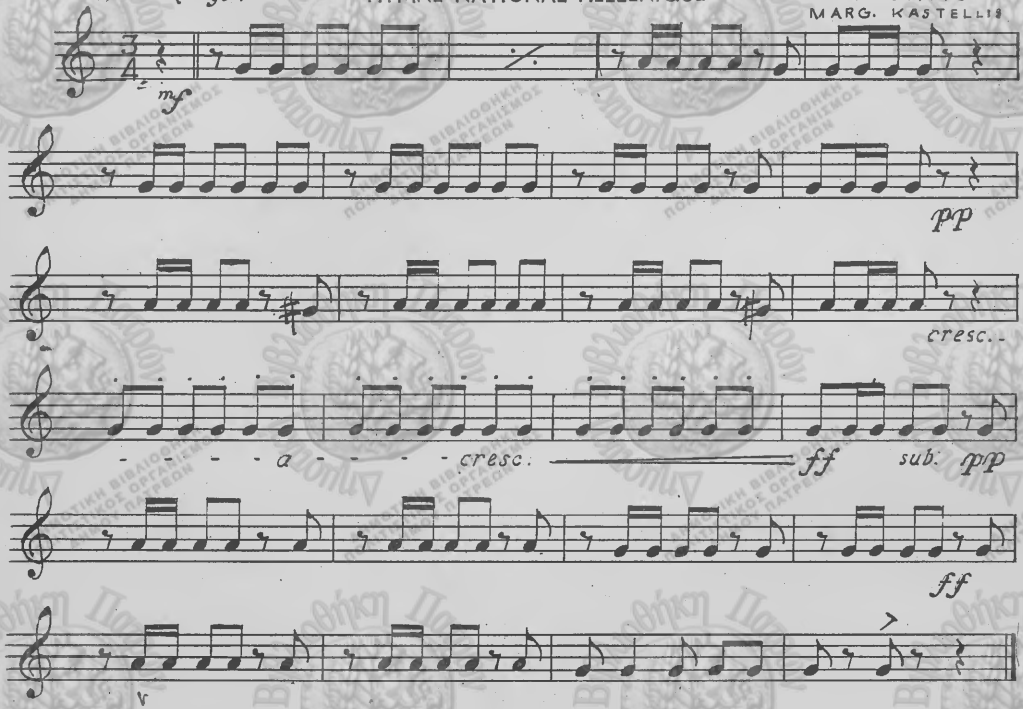

TROMBA EN Mi♭ II.

Ε Λ Λ Η Ν Ι Κ Ο Σ Υ Μ Ν Ο Σ

HYMNE NATIONAL HELLENIQUE

MUSIQUE
N. MANTZAROS

INSTRUMENTATION
MARG. KASTELLIS

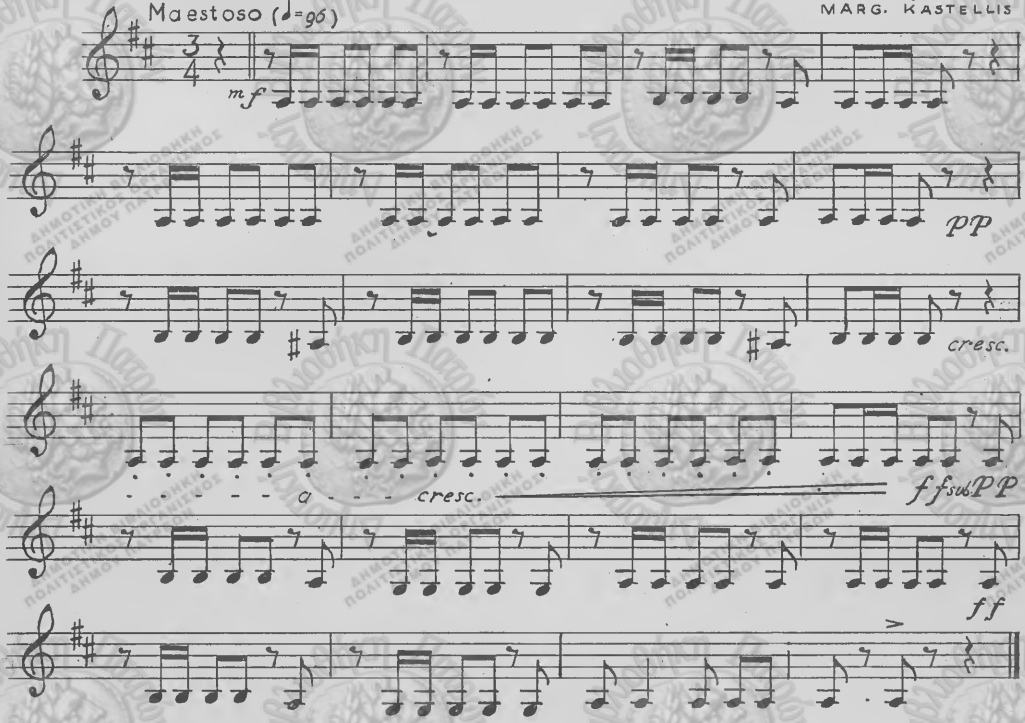

Ὑπίκω Α. corn. mi. b

CORS EN FA IV

ΕΛΛΗΝΙΚΟΣ ΥΜΝΟΣ

HYMNE NATIONAL HELLENIQUE

MUSIQUE
N. MANTZAROS

INSTRUMENTATION
MARG. KASTELLIS

Maestoso (♩=96)

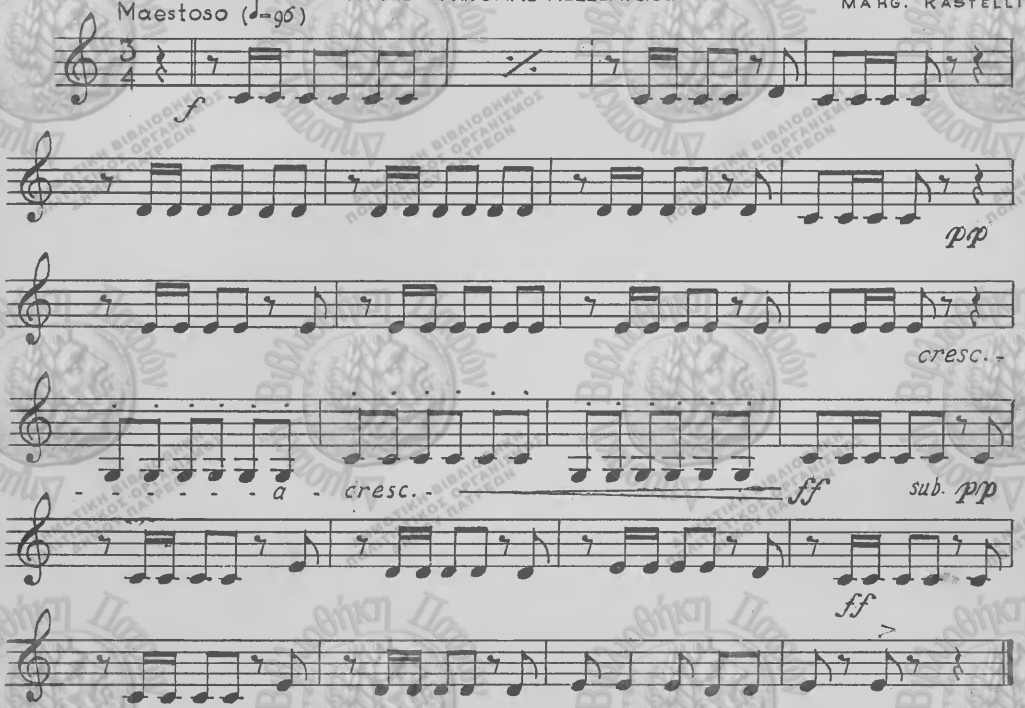

ΔΗΜΟΤΙΚΗ ΒΙΒΛΙΟΘΗΚΗ ΠΟΛΙΤΙΣΤΙΚΟΣ ΟΡΓΑΝΙΣΜΟΣ ΔΗΜΟΥ ΠΑΤΡΕΩΝ

Corno A. ΕΛΛΗΝΙΚΟΣ ΥΜΝΟΣ.

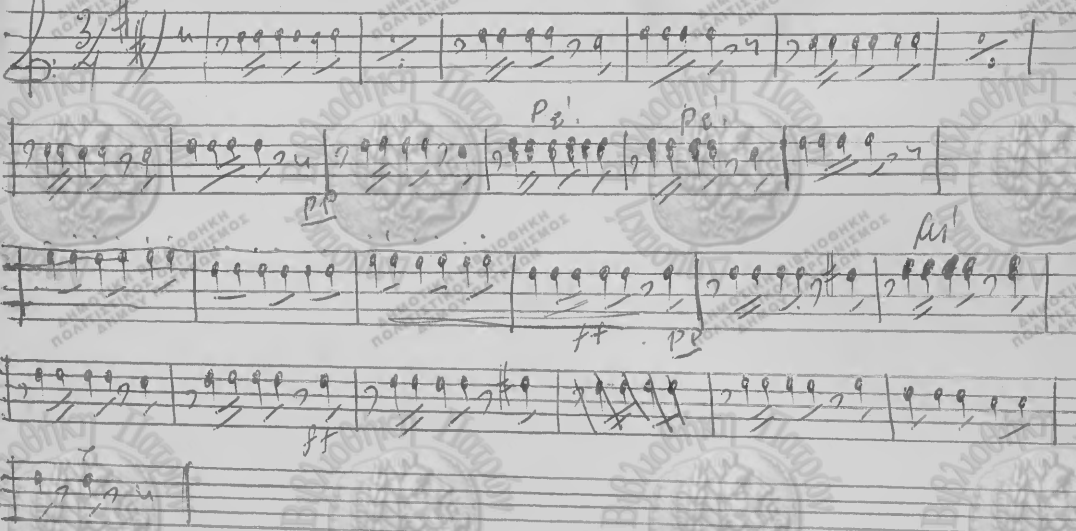

7. 10. 1968

24. μετρα

CORS. EN FA III

ΕΛΛΗΝΙΚΟΣ ΥΜΝΟΣ

HYMNE NATIONAL HELLENIQUE

MUSIQUE
N. MANTZAROS

INSTRUMENTATION
MARG. KASTELLIS

Maestoso (♩=96)

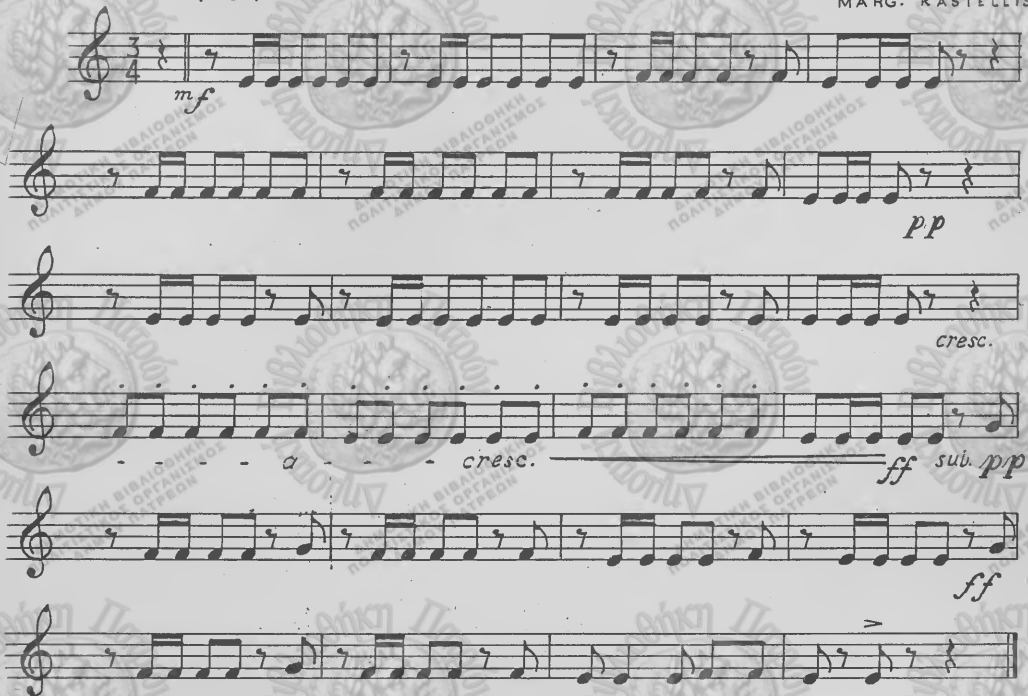

V

CORS EN FA I.

ΕΛΛΗΝΙΚΟΣ ΥΜΝΟΣ

HYMNE NATIONAL HELLENIQUE

MUSIQUE
N. MANTZAROS

INSTRUMENTATION
MARG. KASTELLIS

Maestoso (♩=𝆒)

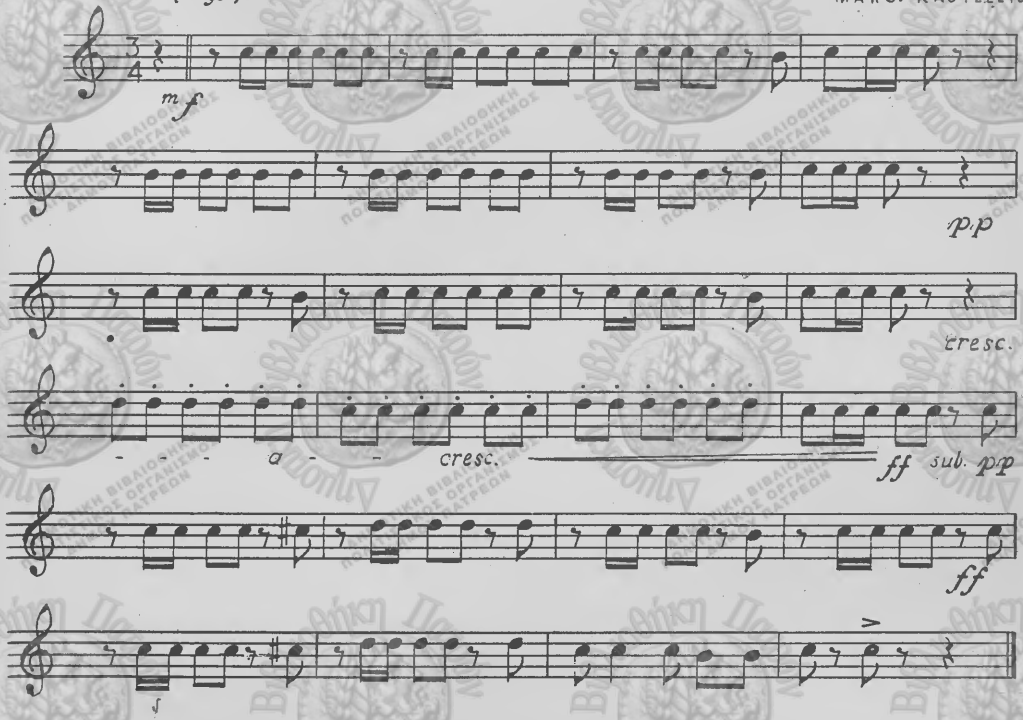

FAGOTTO

ΕΛΛΗΝΙΚΟΣ ΥΜΝΟΣ

HYMNE NATIONAL HELLENIQUE

Musique
N. MANTZAROS

INSTRUMENTATION
MARG. KASTELLIS

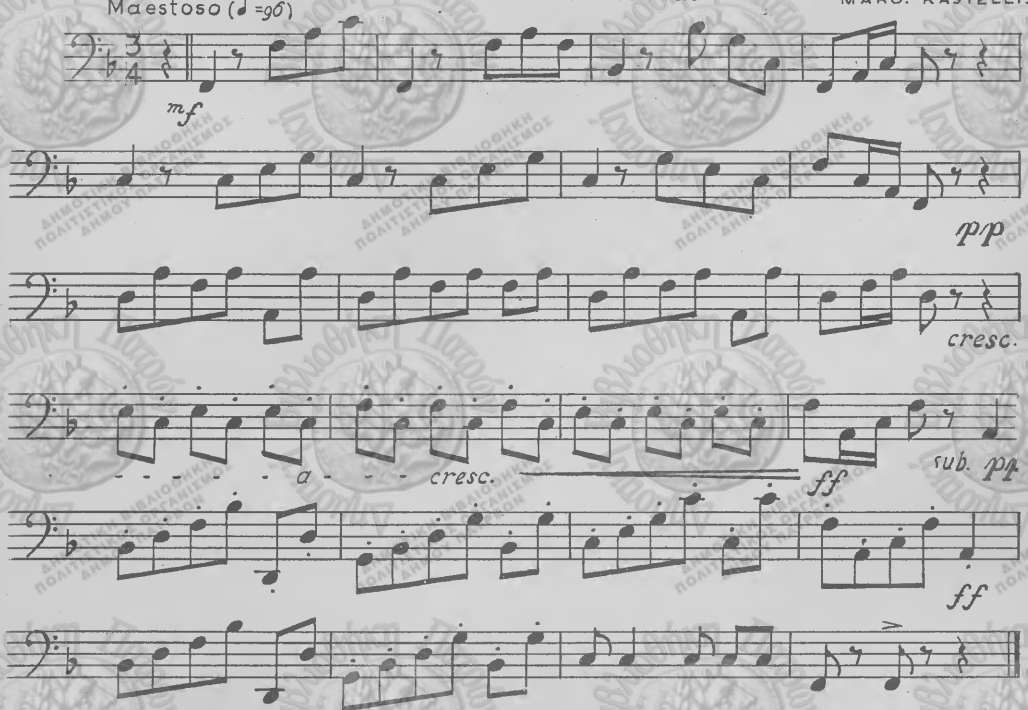

Abt. hotno Si b

Διωρίαν Μυήμη

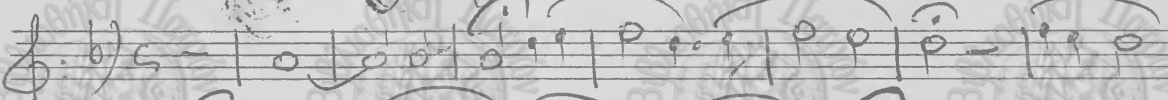

Ἀρία Νύχτα

Fin

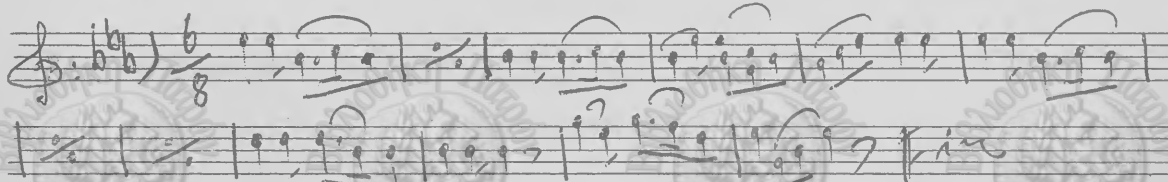

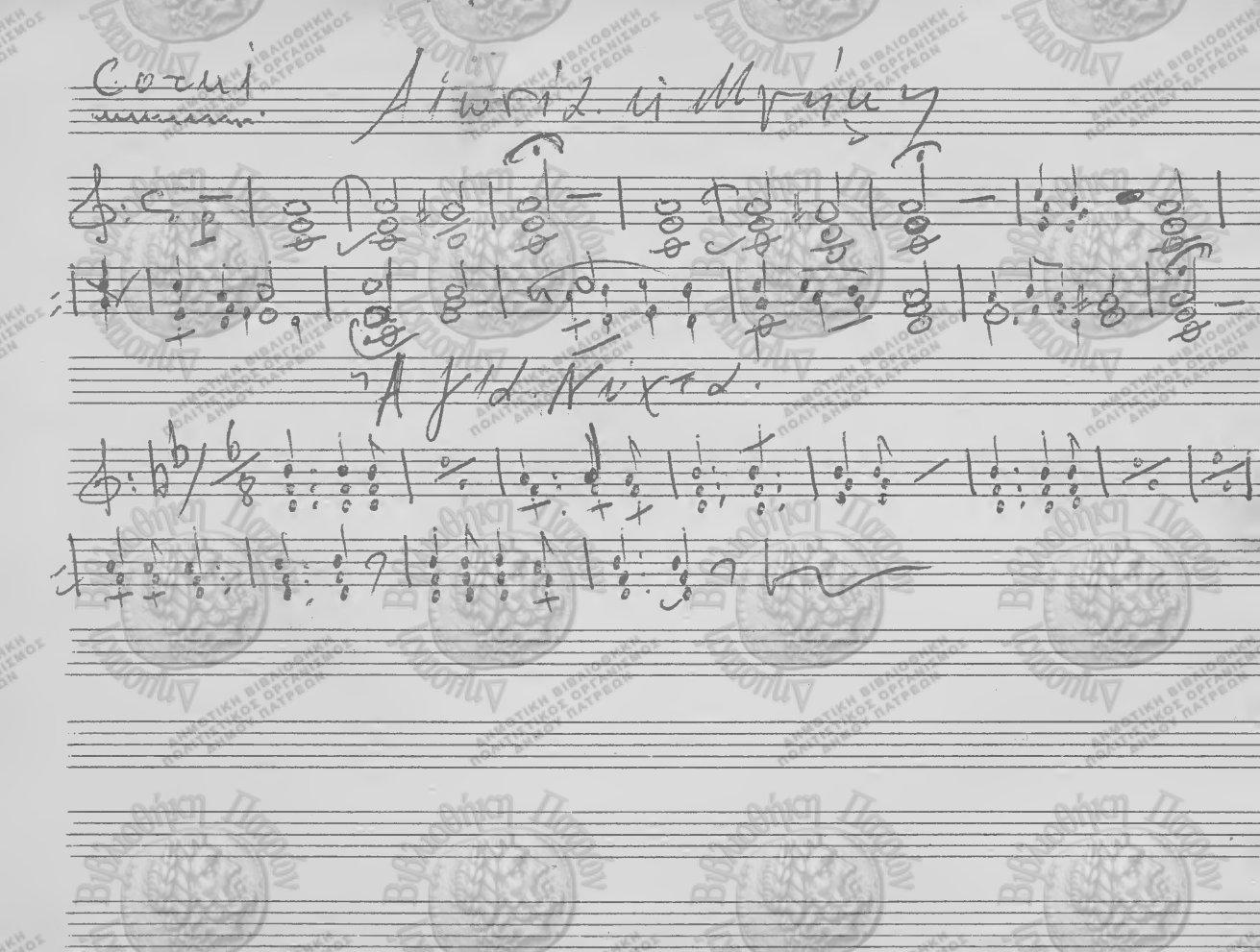

Σονάτα Α. Αϊωνία η μνήμη

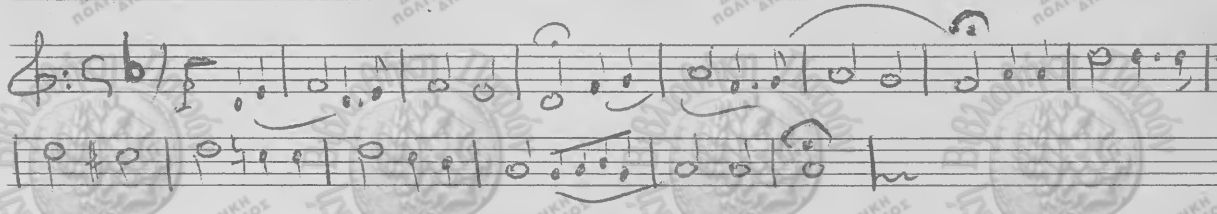

Άγια νύχτα.

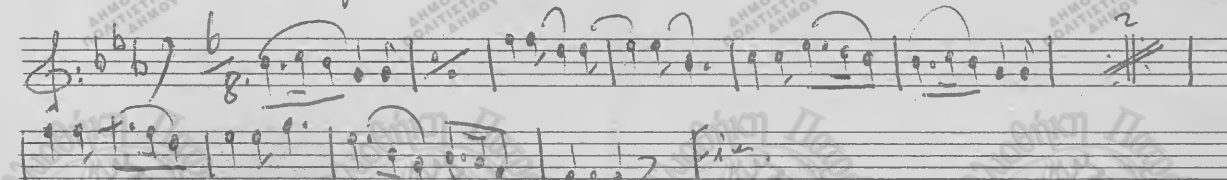

Sax. Alto. Αἰωνία ἡ Μνήμη

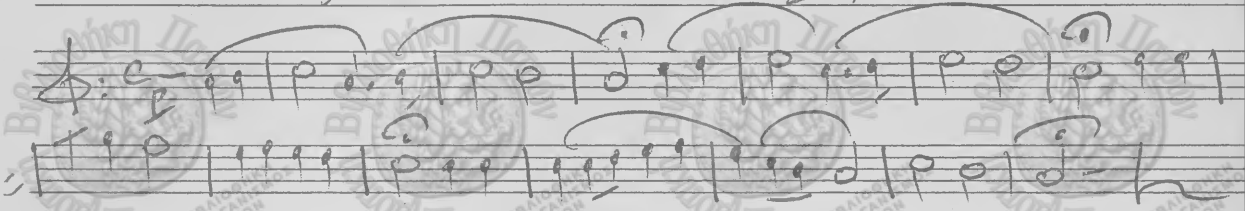

Ἀρίς Νόμα.

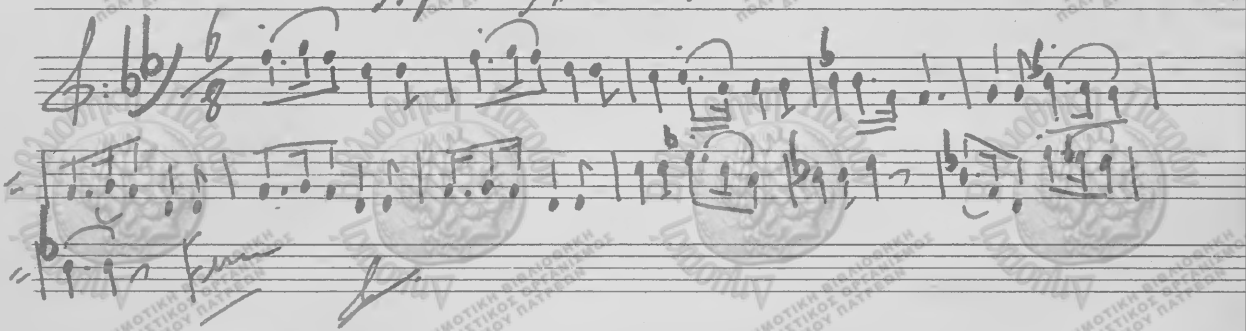

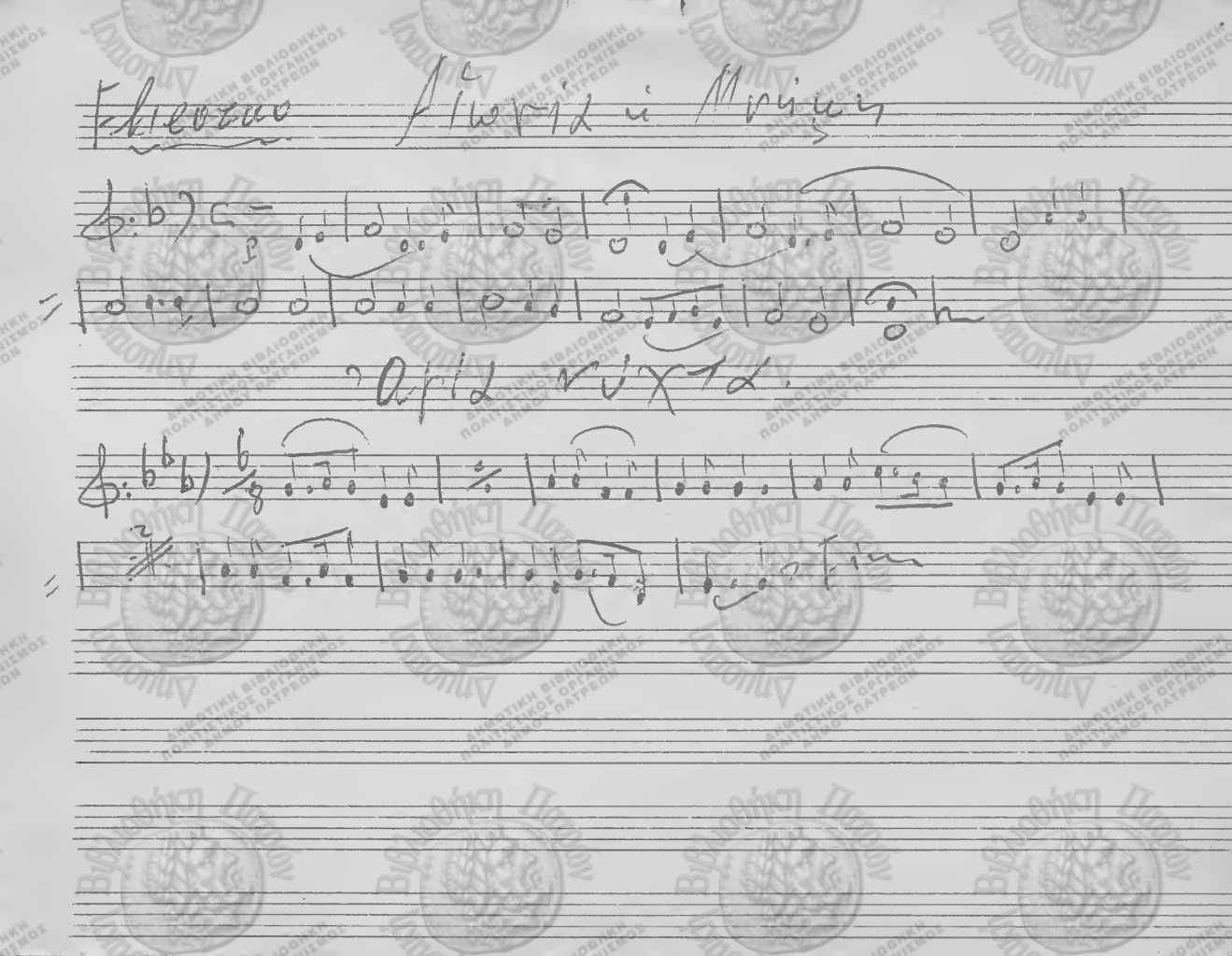

Cassa-Riatti

Αρεσκιανικός Ύμνος-

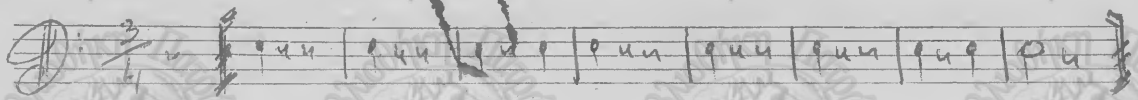

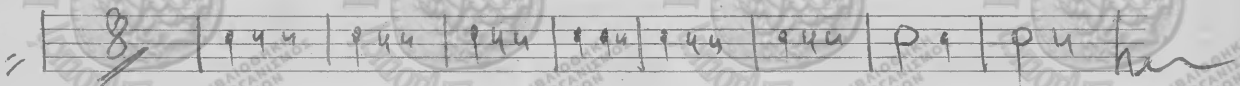

Αρχικός Ύμνος-

Solo Cassa-

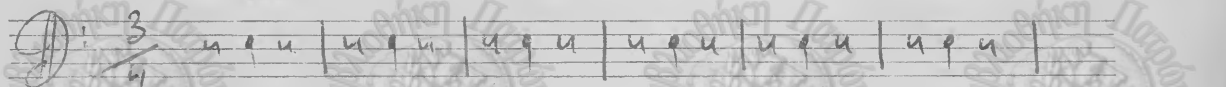

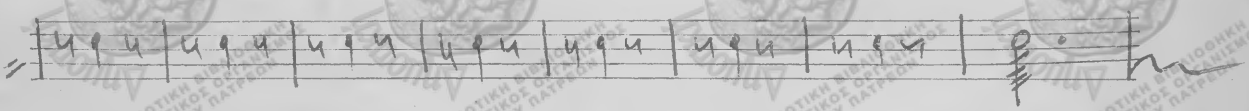

Cassa Piatti. Γαμήλιος Ύμνος.

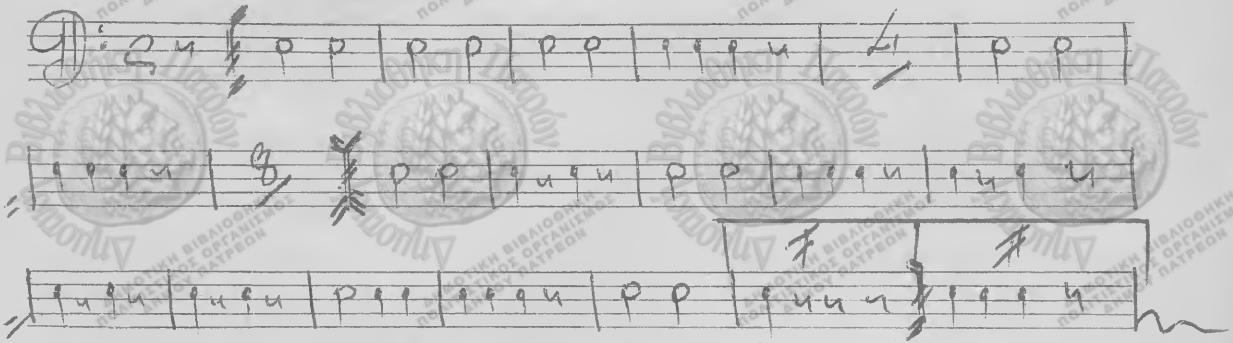

Ύμνος Γαμηλίος

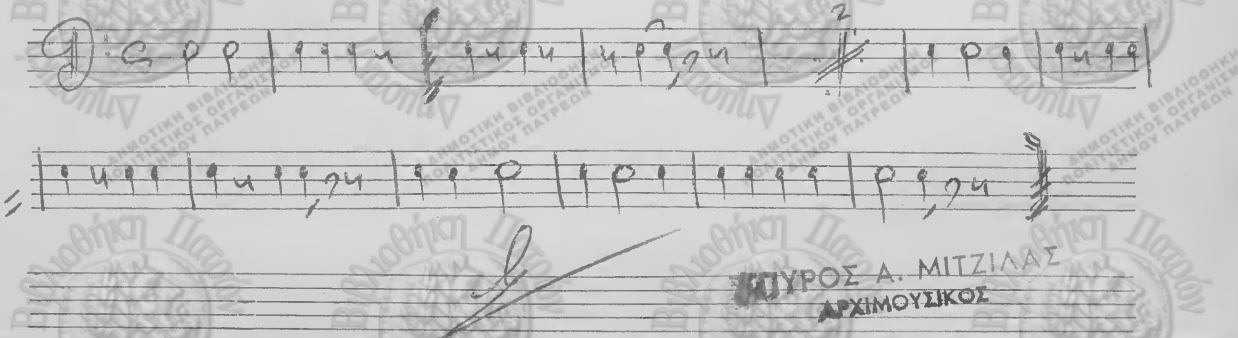

ΚΥΡΟΣ Α. ΜΙΤΖΙΛΑΣ
ΑΡΧΙΜΟΥΣΙΚΟΣ

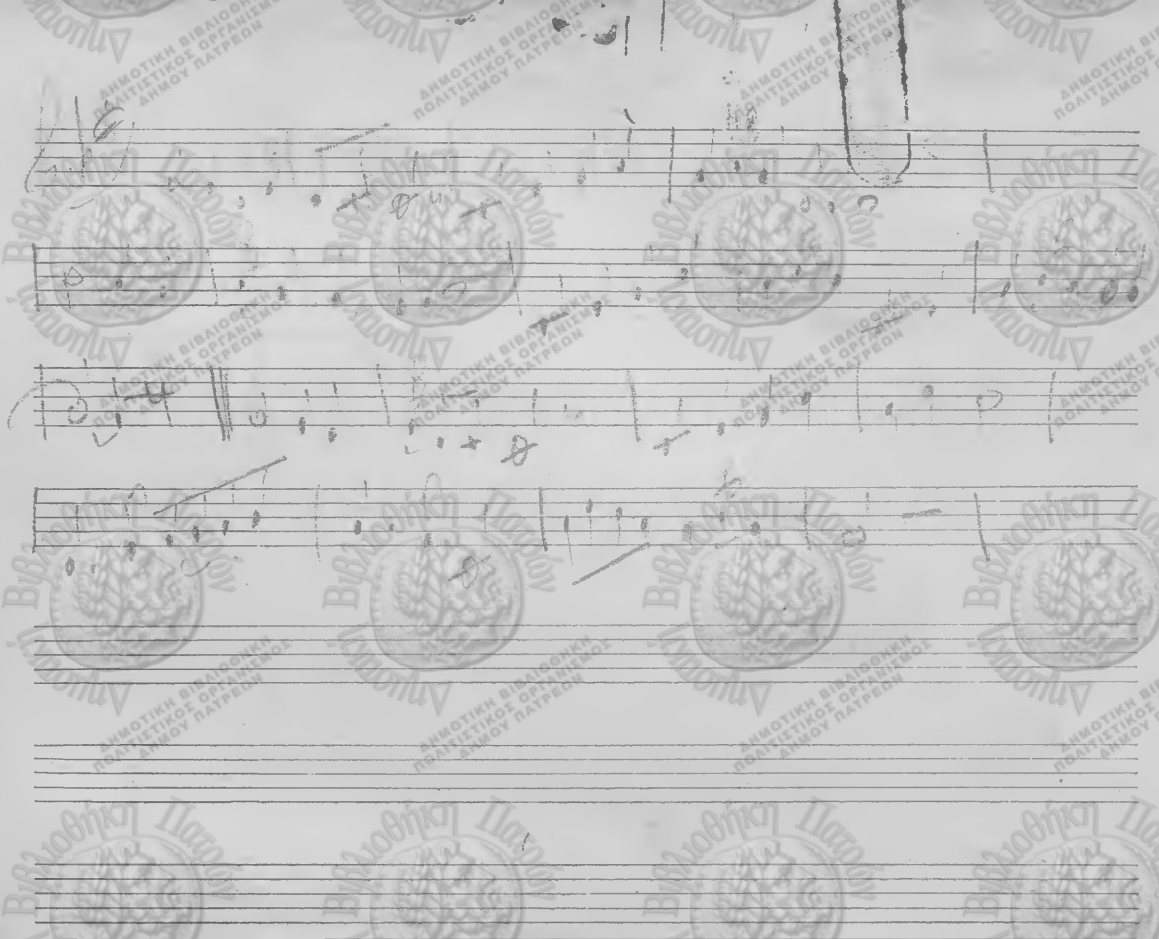

Τεαιλοπε II.III

Αμερικανικός Ύμνος -

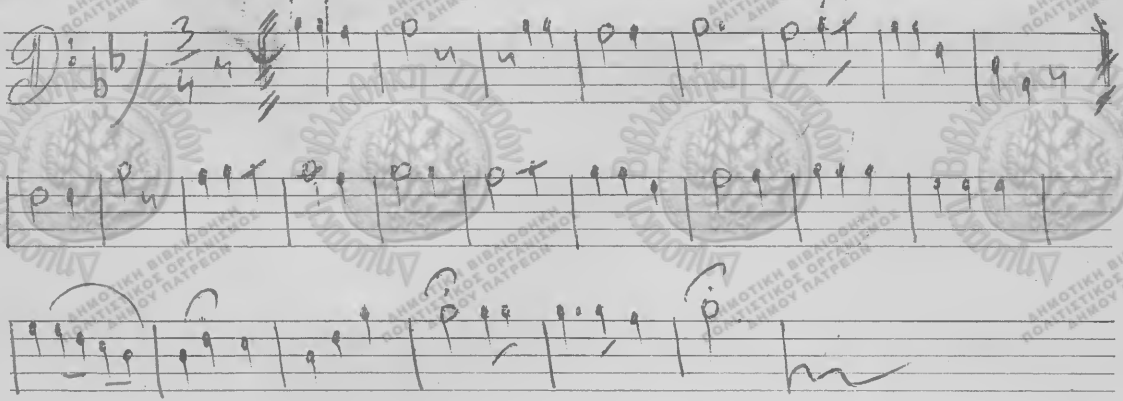

Αγγικός Ύμνος

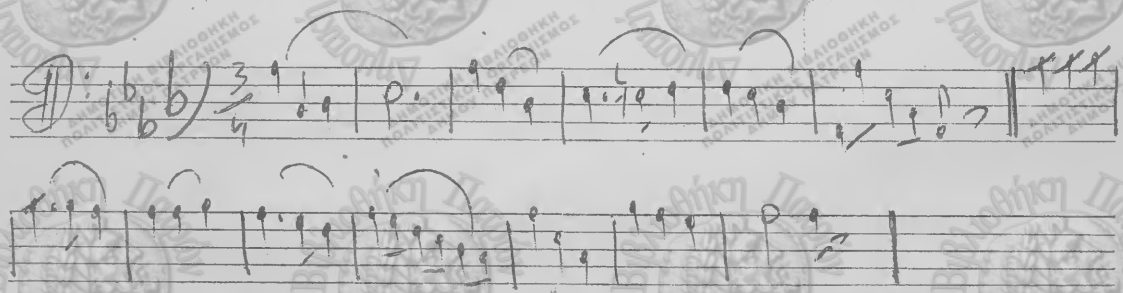

ΔΗΜΟΤΙΚΗ ΒΙΒΛΙΟΘΗΚΗ ΠΟΛΙΤΙΣΤΙΚΟΣ ΟΡΓΑΝΙΣΜΟΣ ΔΗΜΟΥ ΠΑΤΡΕΩΝ

Trombone II + III

Γαλλικός ύμνος.

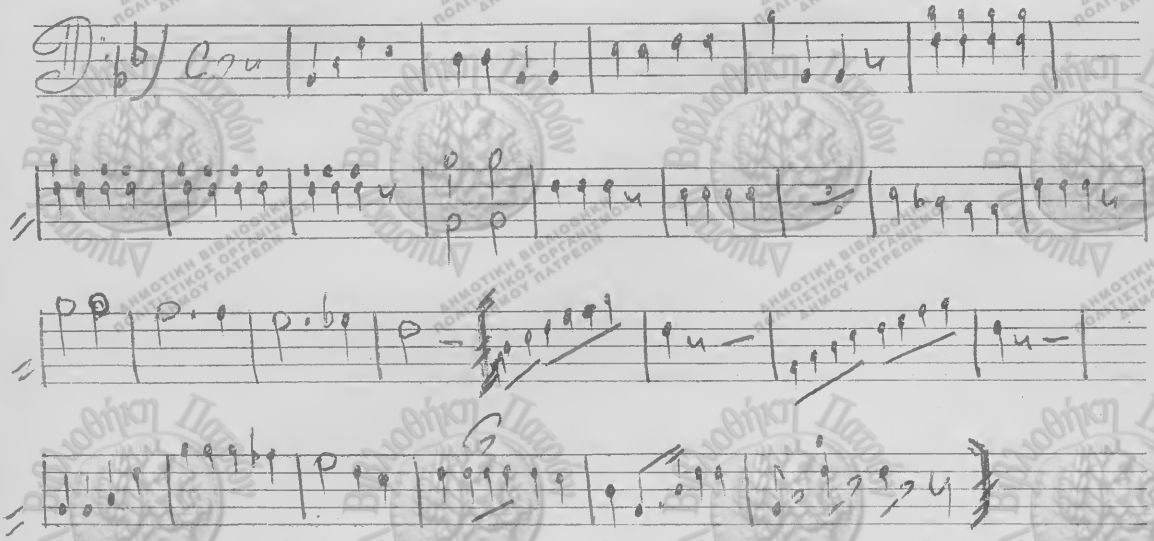

15. 12. 1969

Πάρυκκα

B. Bella. 1a II. Αμεριμανικός Ύμνος

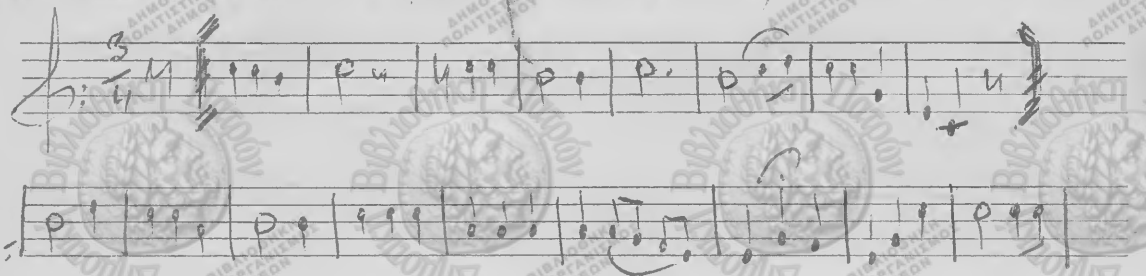

Ύμνος Τουρκίας

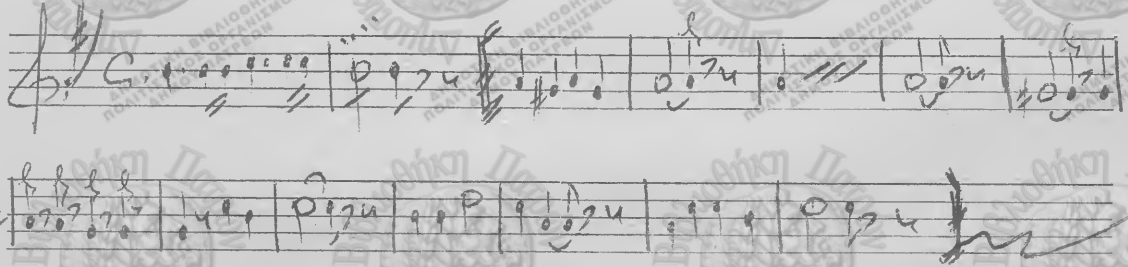

Trombone 1º Ταχτικός Ύμνος

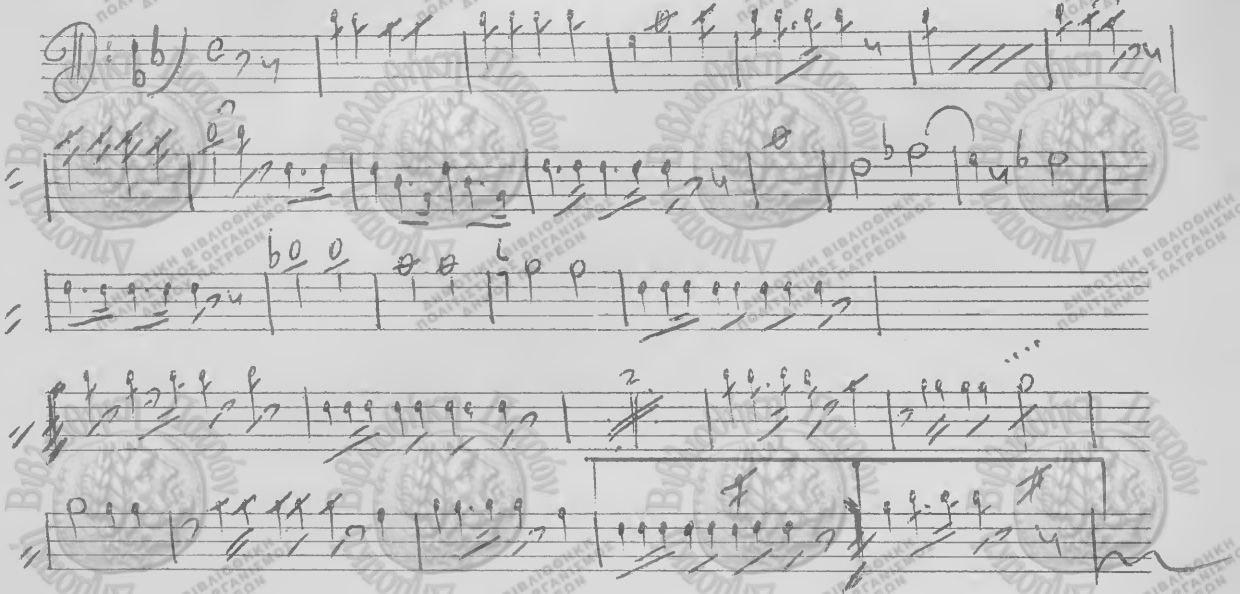

ΣΠΥΡΟΣ Α. ΜΙΤΖΙΛΑΣ
ΑΡΧΙΜΟΥΣΙΚΟΣ

12. 12. 1969

Trombone A.

Ἀμεσιανικός Ὕμνος

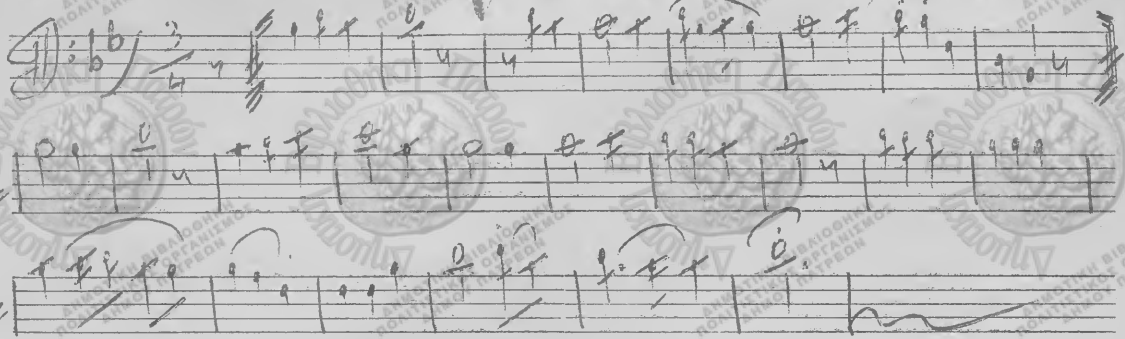

Ἀγγλικός Ὕμνος

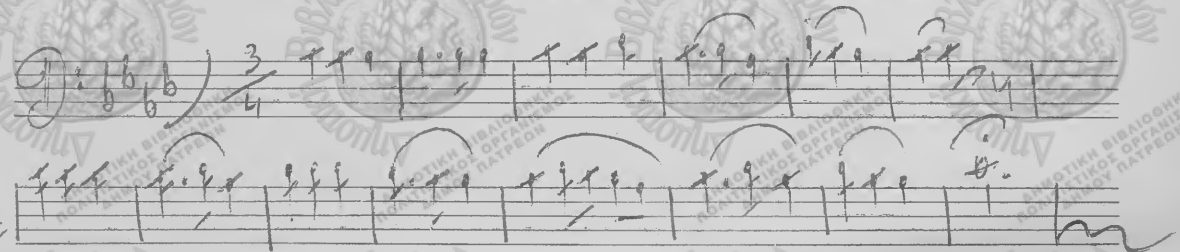

14 Μάρτ.

Υμνος Τουρκιάς

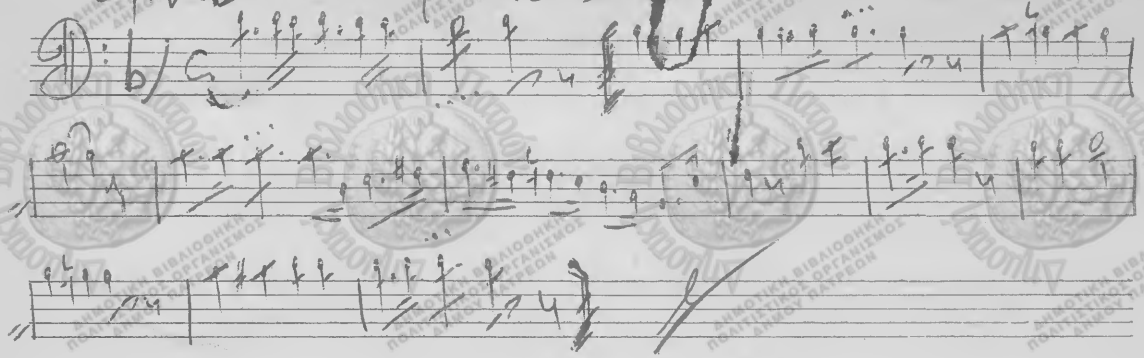

ΔΗΜΟΤΙΚΗ ΒΙΒΛΙΟΘΗΚΗ ΠΟΛΙΤΙΣΤΙΚΟΣ ΟΡΓΑΝΙΣΜΟΣ ΔΗΜΟΥ ΠΑΤΡΕΩΝ

Α. Τ. Φ. 115β

Ἀρ. Φ.

ΕΠΙ ΠΛΟΙΟΥ

ΑΠΟ
12ον ΣΥΝΤΑΓΜΑ ΠΕΖΙΚΟΥ
ΠΡΟΣ

Παπαχαραλάμπειον

Φαρμακονικμί Ναυπάκτου

ΠΡΟΣ: Παπαχαραλάμπειον
Φιλαρμονικήν Ναυπάκτου

ΚΟΙΝ: Δῆμον Ναυπάκτου-
12ον ΣΠ/2ον ΕΓ

12ον ΣΥΝΤΑΓΜΑ ΠΕΖΙΚΟΥ
2ον ΕΠΙΤΕΛ. ΓΡΑΦΕΙΟΝ
Φ. 463.5/27/5300
Σ. 1974
Μεσολόγγιον 15 'Οκτ. 74

ΘΕΜΑ: 'Ορκωμοσία 'Οπλιτῶν

"Εχομεν τήν τιμήν νά γνωρίσωμεν ὑμῖν ὅτι τήν 19ην 'Οκτωβρίου ἐ.ἔ., ἡμέραν Σάββατον καί ὥραν 09.00 θά λάβῃ χώραν ἐν τῷ Στρατοπέδῳ τοῦ Συντάγματος ἡ τελετή ὁρκωμοσίας τῶν Νεοσυλλέκτων ὁπλιτῶν τῆς 74 Ε' ΕΣΣΟ.

Παρακαλοῦμεν ὅπως διαθέσητε κλιμάκιον τῆς ὑμετέρας Φιλαρμονικῆς κρινομένης τῆς συμμετοχῆς της, εἰς ταύτην, ὡς λίαν ἀπαραιτήτου.

'Η μεταφορά τῆς Φιλαρμονικῆς θά ἐξασφαλισθῆ ὑφ' ἡμῶν διά τῆς διαθέσεως τῶν ἀναγκαιούντων μεταφορικῶν μέσων.-

'Ακριβές ἀντίγραφον

Καπνίσης Νικόλαος
'Ανθστής (ΑΠΖ)

Σχης Στέργιος Παγώνης
Διοικητής

Δ.Σ.Δ.Ε.Ν. 12 ΣΥΝΤΑΓΜΑ ΠΕΖ ΕΚΔΟΣΙΣ ΔΗΜΟΤΙΚΗ

ΑΡΧΙΜΟΝ ΣΙΚΟΝ

1. Προσέλευσις Ἐπισήμων: Παιάνισις Ἐμβατηρίου Σημαίας.

2) Προσέλευσις Πολεμικῆς Σημαίας: Ἐμβατήριον Σημαίας καὶ Ἐθνικὸν ὕμνον ὅταν πάη εἰς τὴν θέσιν της.

3. Προσευχή ΜΠΟΕΤΟΝΙΑΕΚΝ.

4. Αποχώρησις Επισήμων: Παιάνισις Εμβατηρίου Σημαίας.

Κατά τήν παρέλασιν νά παιανίζεται μόνον τό "περνάει ὁ Στρατός".

Αναχώρησις 6.30

Εἴσοδος Σημαίας εἰς Διοικητήριον

Παιάνισις Εμβατηρίου Σημαίας

6 № Ἀνάγνωσις ὑμερεσίας. Δ/γῆς. Θ

7 Δημάτα εἰς τὴν θέσιν τῆς. Θ.

8 Ἀποχώρησις. Τιμημ. Προσωδον (προσωδίαι κ.τ.) Ἐμβ. Δημάτας

9 Ἀποχώρησις Τιμημάτων διὰ Παρέξαι. Βῆμα-

10 Παρελάσις. Ἐμβατήρια

11 Ἀποχώρησις Πρ. Δημάτας. Ἐμβατ. Δημάτας

Τέλος

ΠΡΟΓΡΑΜΜΑ ΟΡΚΟΜΩΣΙΑΣ.

1 № Προσέλευσις Προ[illegible] Παρασιώτης κα. Ἐμβατήριον Λιμαίας

2 Προσέλευσις Ἱερού Εὐαγγελίου. Ὁ

3 Προσέλευσις Τιμώμενον Παρασιώτης Προσώπων Ἐμβατήριον Λιμαίας

4 Μετά τόν ὁρκόν τῶν Νεοσύλλεκτων Ἐμβατήριον Δίκ Ἐπιθεώρησις Δίδεται. Ἀτίνος Ἐπ. ὁμοῦ παραθόδα ὅπλα. Καί ἀναγγέλεται.

Προσεύχη - Μποστονάσκι -

«Ἐπιπλέον ὅταν ὁ κ. Δήτης βαδίζη πρός Ἐπιθεώρησιν»

Πιανίζεται. Ἐμβατήριον

5 Ἀποχώρ. Ἱεροῦ Εὐαγγελίου. Ο