Σμβατήρια.

Nº 3ον Σιωνεντο. ε. Sabatia

Nº 4ον Ηπειρος. Γ. Σαμαρτζή.

ΔΗΜΟΤΙΚΗ ΒΙΒΛΙΟΘΗΚΗ ΠΟΛΙΤΙΣΤΙΚΟΣ ΟΡΓΑΝΙΣΜΟΣ ΔΗΜΟΥ ΠΑΤΡΕΩΝ

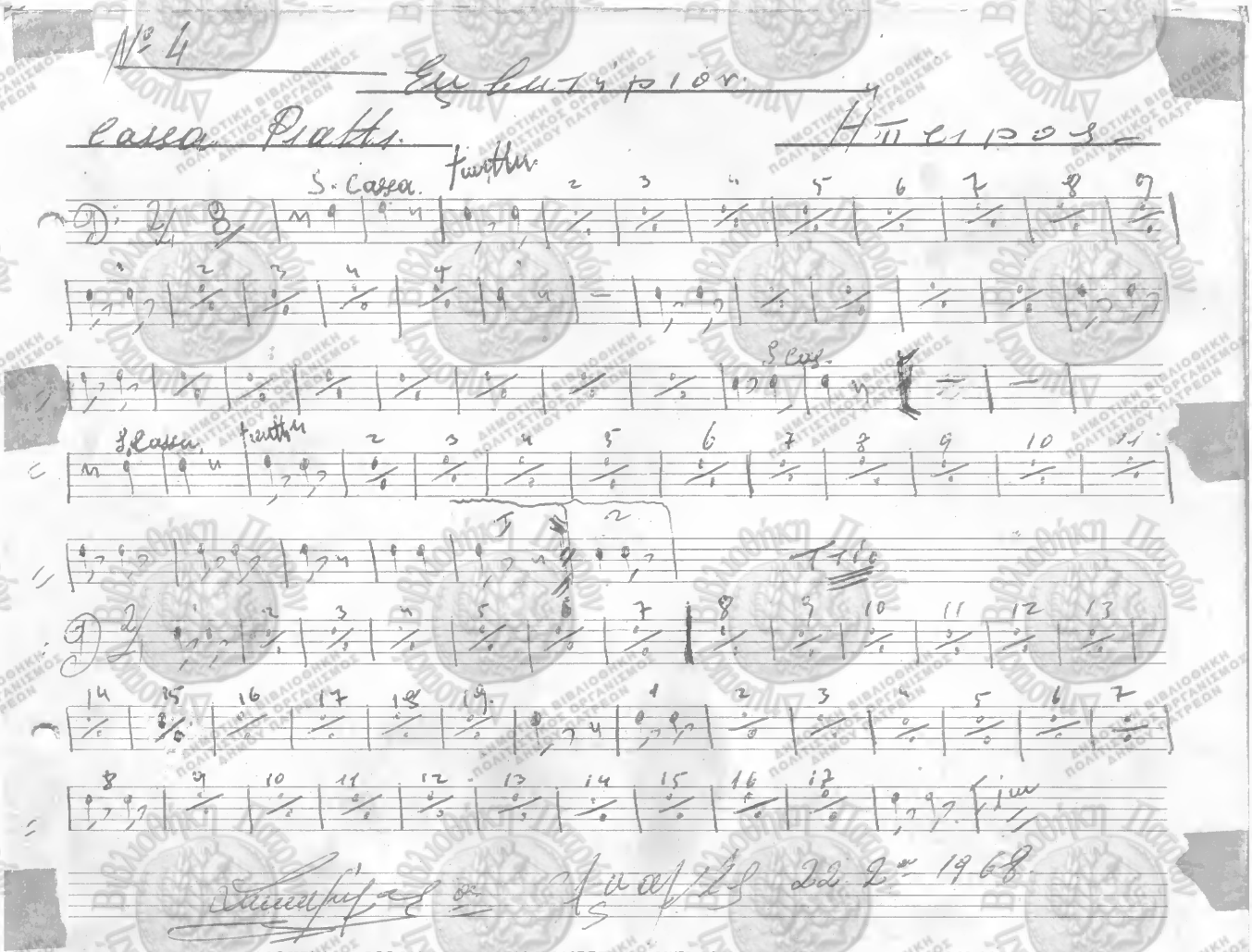

ΜΟΥΣΙΚΑ ΟΡΓΑΝΑ Ι. Α. ΚΟΚΟΝΕΤΣΗΣ ΙΚΤΙΝΟΥ 3 - ΤΗΛ. 535-455 - ΑΘΗΝΑΙ

Colla Piatti

Giorcuto

№ 3

Marcia Brillante E. Sabatini

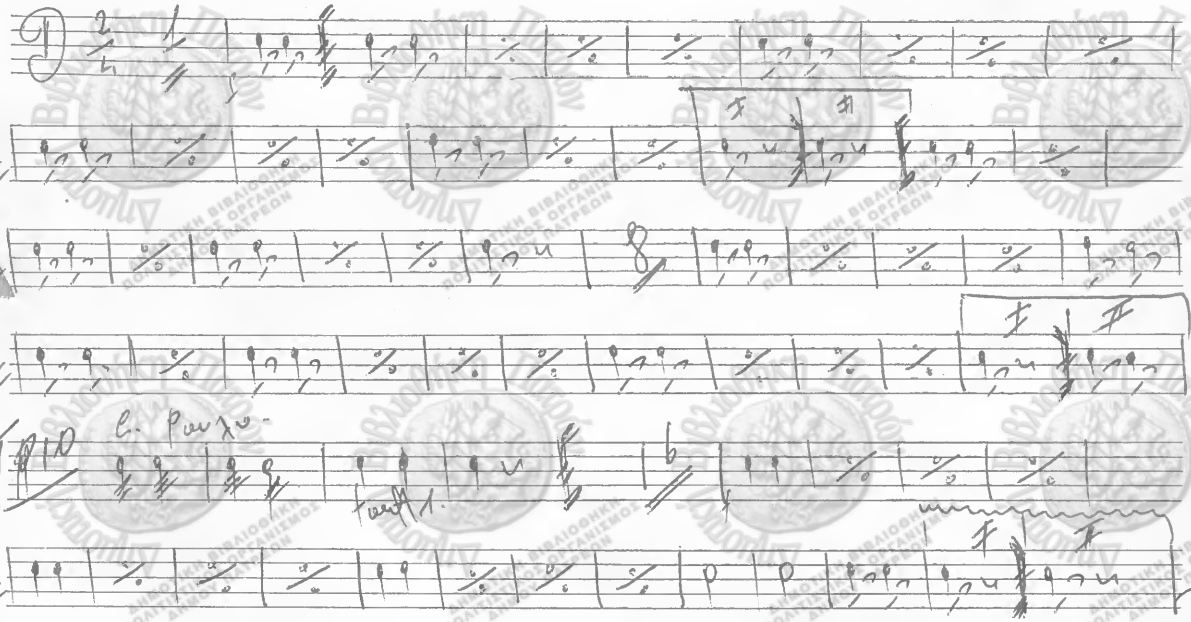

Τύποις Χ. Ι. Μπατίστα - Πάτρα

ΜΟΥΣΙΚΑ ΟΡΓΑΝΑ Ι. Α. ΚΟΚΟΝΕΤΣΗΣ ΙΚΤΙΝΟΥ 3 - ΤΗΛ. 535-455 - ΑΘΗΝΑΙ

ΔΗΜΟΤΙΚΗ ΒΙΒΛΙΟΘΗΚΗ ΠΟΛΙΤΙΣΤΙΚΟΣ ΟΡΓΑΝΙΣΜΟΣ ΔΗΜΟΥ ΠΑΤΡΕΩΝ

Nº 4

Ευκτήριον

Ταμβάτο — Ἀπείρου —

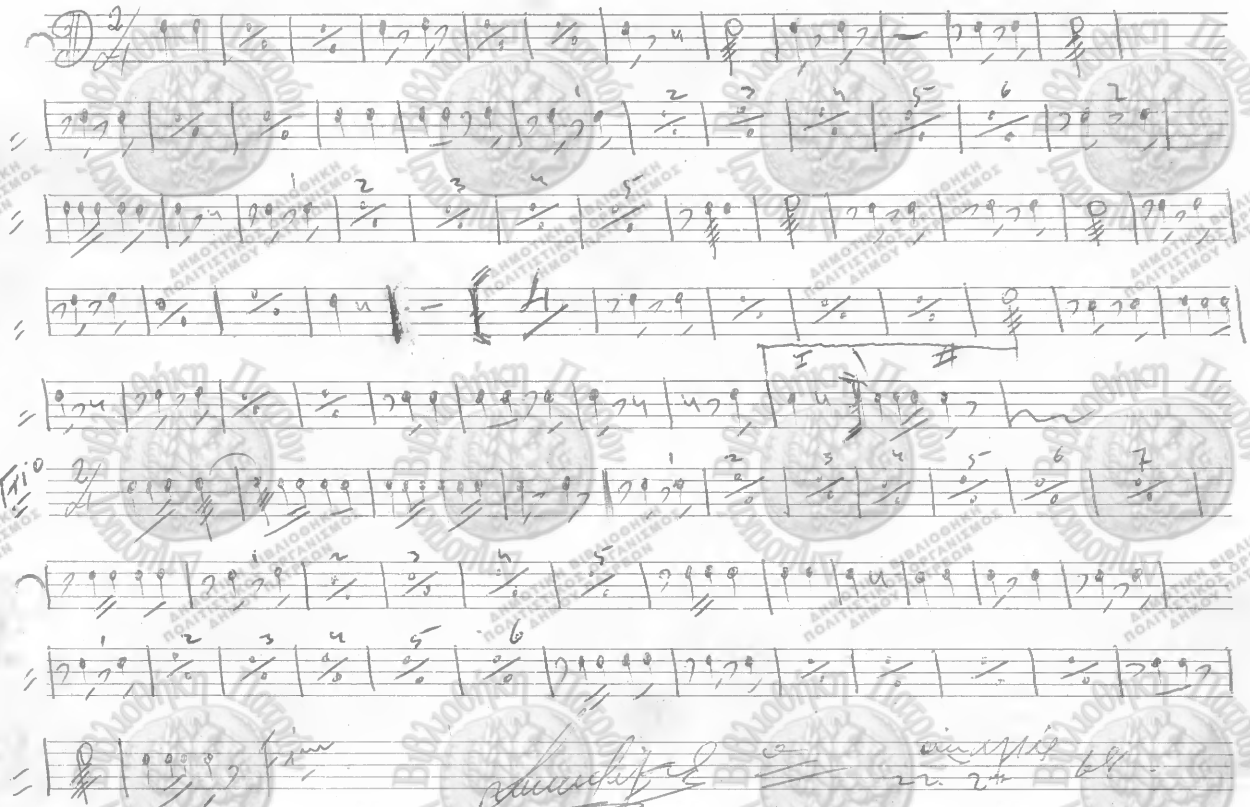

ΜΟΥΣΙΚΑ ΟΡΓΑΝΑ Ι. Α. ΚΟΚΟΝΕΤΣΗΣ ΙΚΤΙΝΟΥ 3 - ΤΗΛ. 535-455 - ΑΘΗΝΑΙ

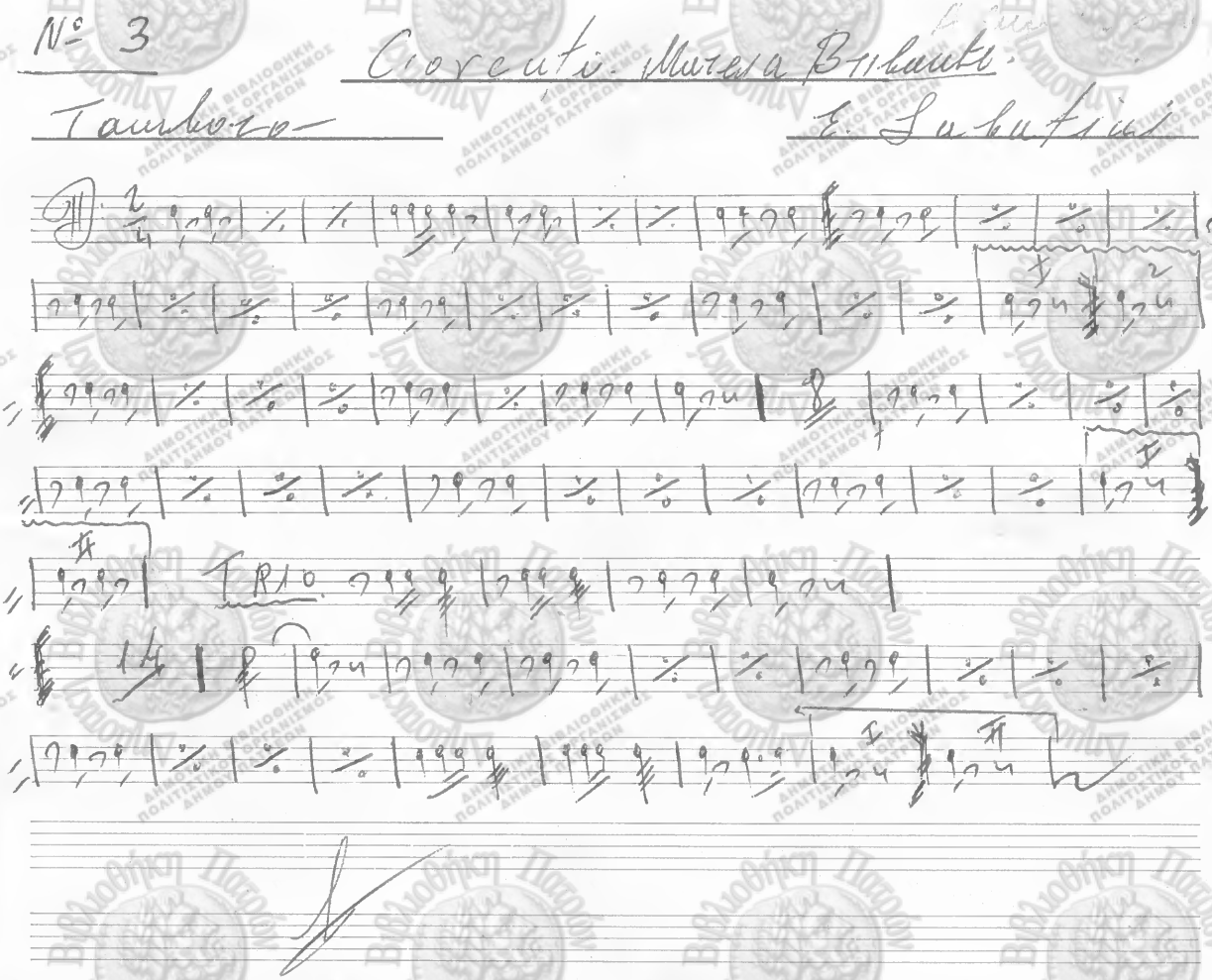

ΜΟΥΣΙΚΑ ΟΡΓΑΝΑ Ι. Α. ΚΟΚΟΝΕΤΣΗΣ ΙΚΤΙΝΟΥ 3 - ΤΗΛ. 535-455 - ΑΘΗΝΑΙ

Bassi mus. Fol.

№ 4 Εμβατήριον. Ἤπειρος. Γ. Λαμαρτίδη.

Τύποις Χ. Ι. Μπατίστα - Πάτραι

ΑΝΜΟΤΙΚΗ ΒΙΒΛΙΟΘΗΚΗ ΠΟΛΙΤΙΣΤΙΚΟΣ ΟΡΓΑΝΙΣΜΟΣ ΔΗΜΟΥ ΠΑΤΡΕΩΝ

Bassi. Si. b. Gioventa Marcia brillante Sabatini

№ 3

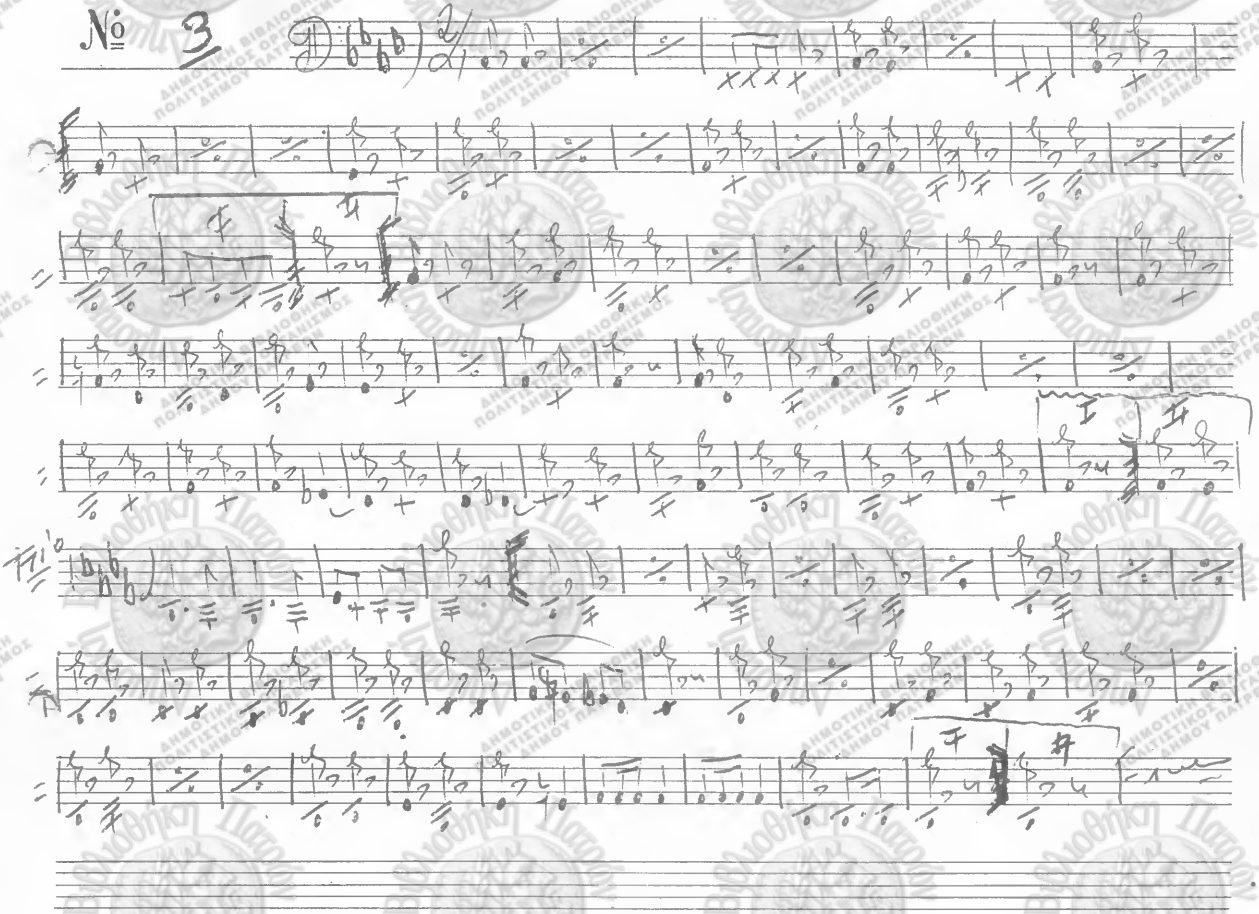

Τύποις Χ. Ι. Μπατίστα - Πάτραι

№ 4

Εμβατήριον Ἤπειρος

Bassi mi. b

Γ. Λαμαρίδη

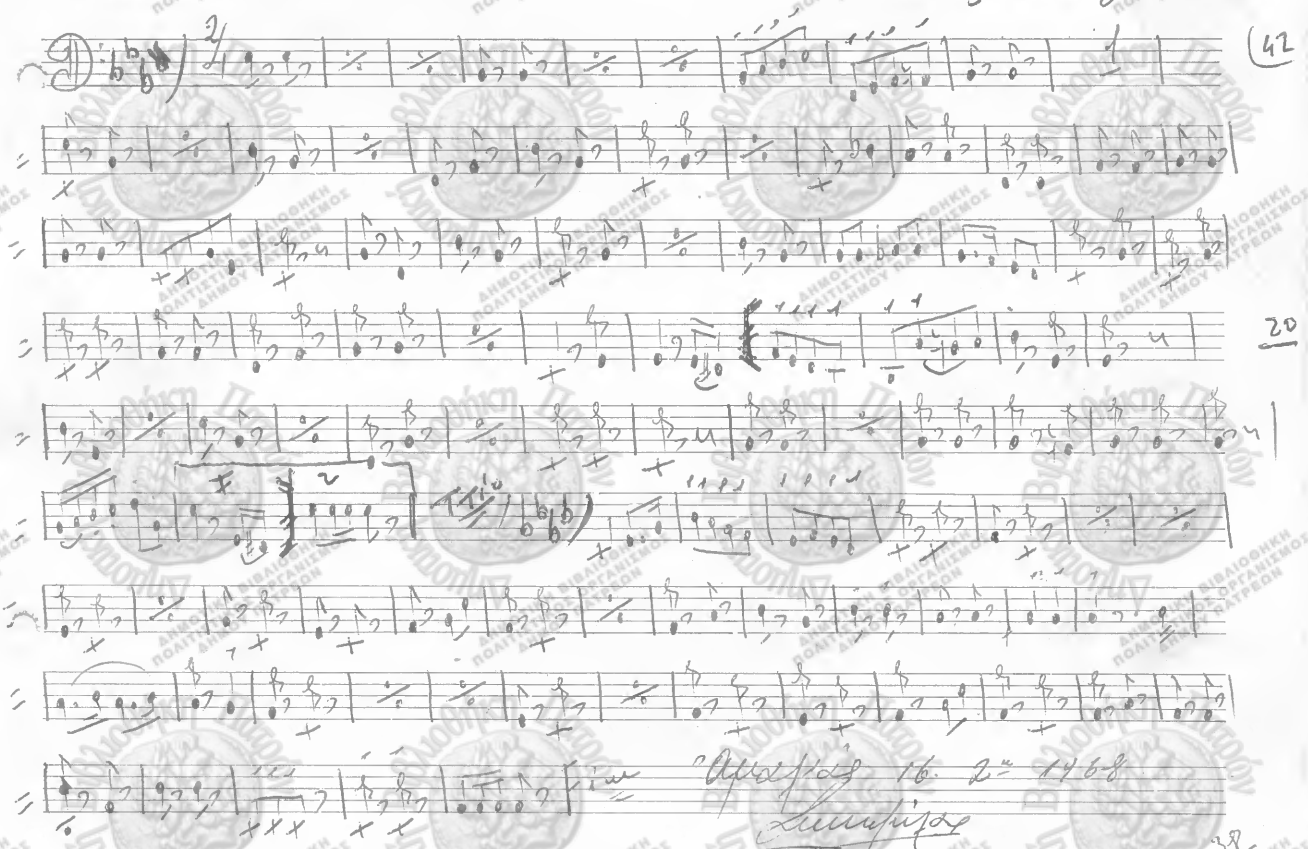

ΜΟΥΣΙΚΑ ΟΡΓΑΝΑ Ι. Α. ΚΟΚΟΝΕΤΣΗΣ ΙΚΤΙΝΟΥ 3 · ΤΗΛ. 535-455 · ΑΘΗΝΑΙ

ΔΗΜΟΤΙΚΗ ΒΙΒΛΙΟΘΗΚΗ ΠΟΛΙΤΙΣΤΙΚΟΣ ΟΡΓΑΝΙΣΜΟΣ ΔΗΜΟΥ ΠΑΤΡΕΩΝ

ΜΟΥΣΙΚΑ ΟΡΓΑΝΑ Ι. Α. ΚΟΚΟΝΕΤΣΗΣ ΙΚΤΙΝΟΥ 3 - ΤΗΛ. 535-455 - ΑΘΗΝΑΙ

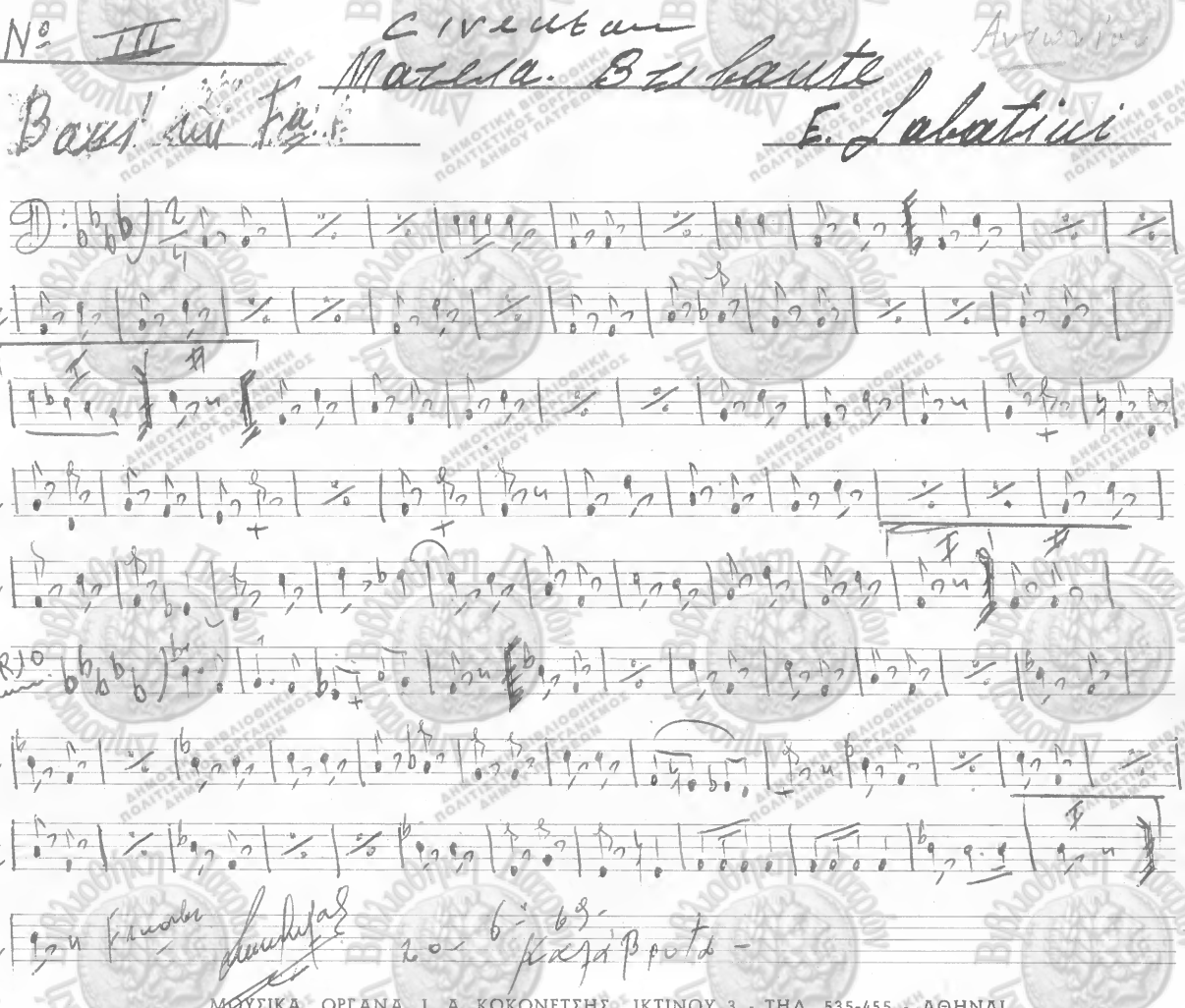

ΜΟΥΣΙΚΑ ΟΡΓΑΝΑ Ι. Α. ΚΟΚΟΝΕΤΣΗΣ ΙΚΤΙΝΟΥ 3 - ΤΗΛ. 535-455 - ΑΘΗΝΑΙ

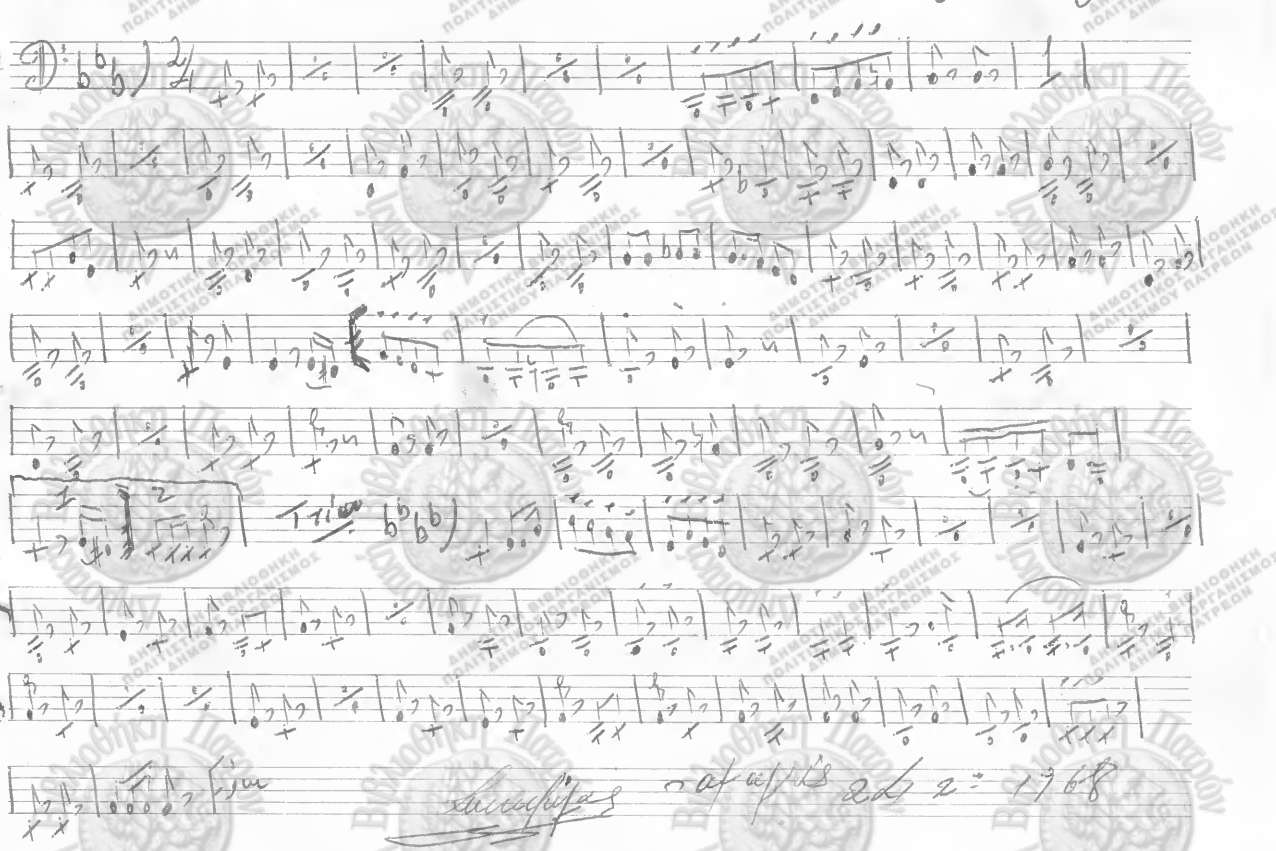

ΜΟΥΣΙΚΑ ΟΡΓΑΝΑ Ι. Α. ΚΟΚΟΝΕΤΣΗΣ ΙΚΤΙΝΟΥ 3 - ΤΗΛ. 535-455.- ΑΘΗΝΑΙ

Τραμβόνι I

№ 4 Ἐμβατήριον Ἤπειρος Γ. Λαμαρτίνη

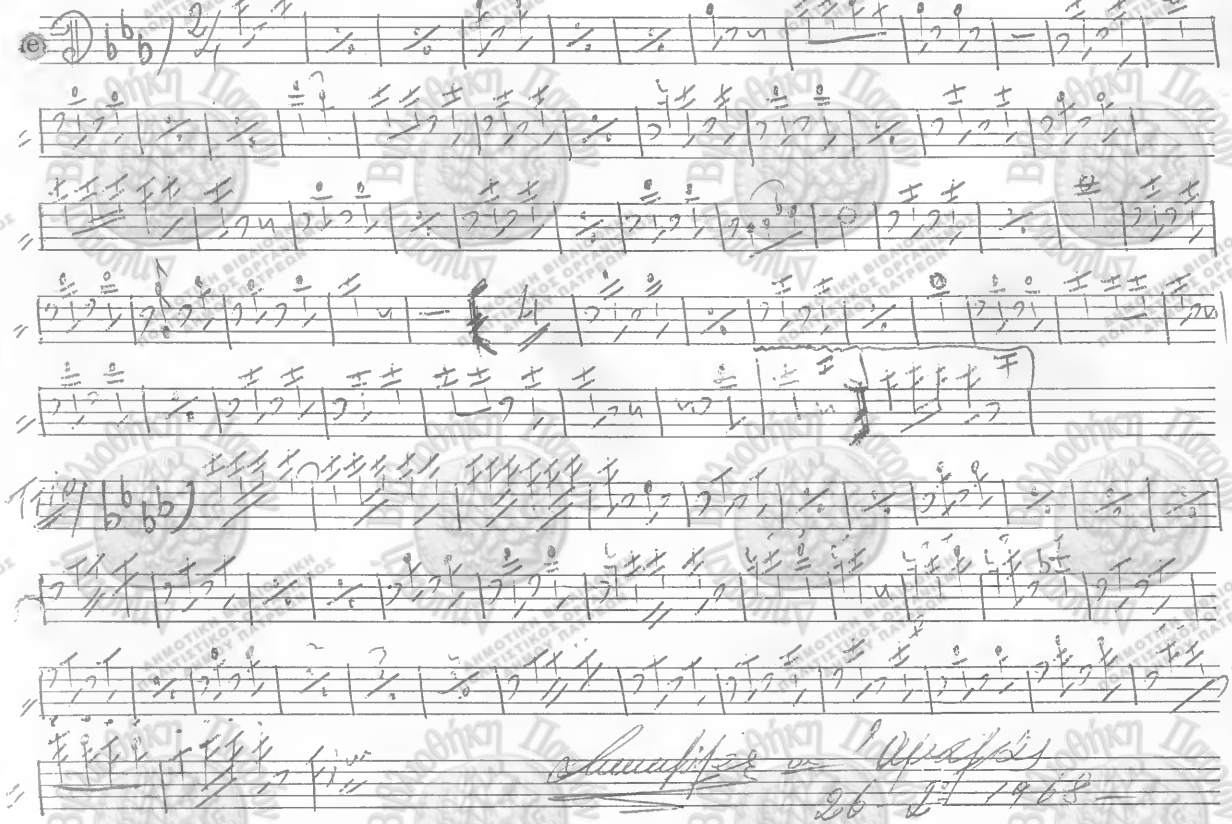

Γύποις Χ. Ι. Μπατίστα - Πάτρα

Trombone 1

Κοραγιωνίς

№ 3

Crovcato

Marcia Brillante E. Sabatini

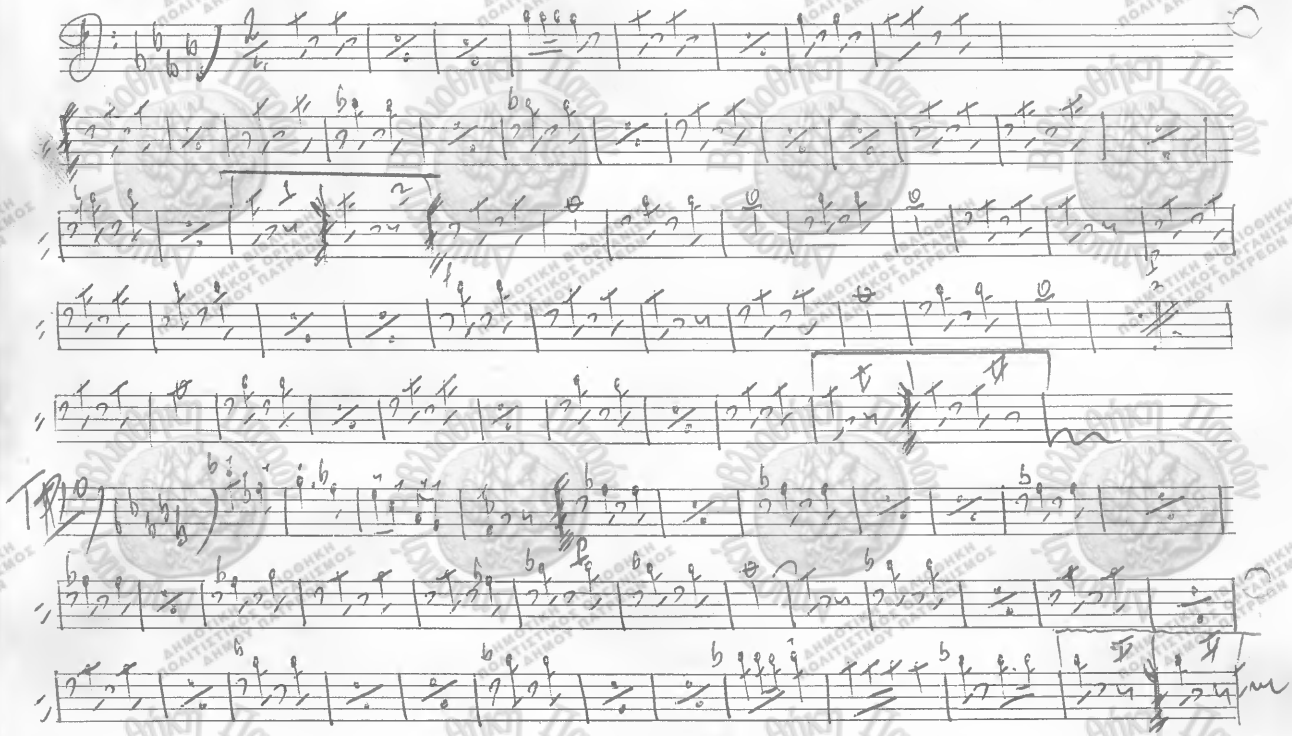

Τύποις Χ. Ι. Μπατίστα – Πάτρα

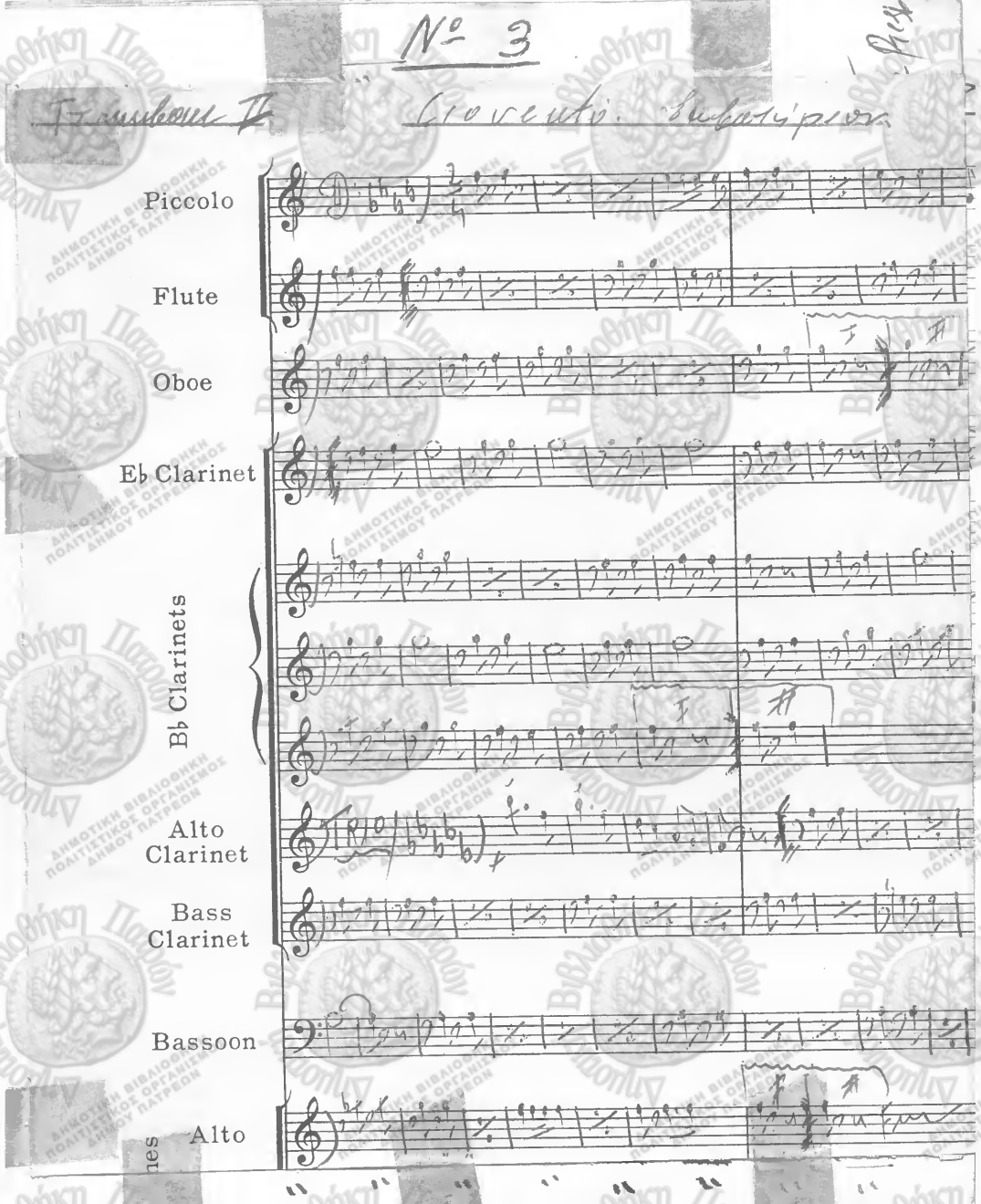
Nº 3
Piccolo
Flute
Oboe
Eb Clarinet
Bb Clarinets
Alto Clarinet
Bass Clarinet
Bassoon
Alto

№ 4

Ξυλοκτύπιον

Cotno III

Ἄωπρος

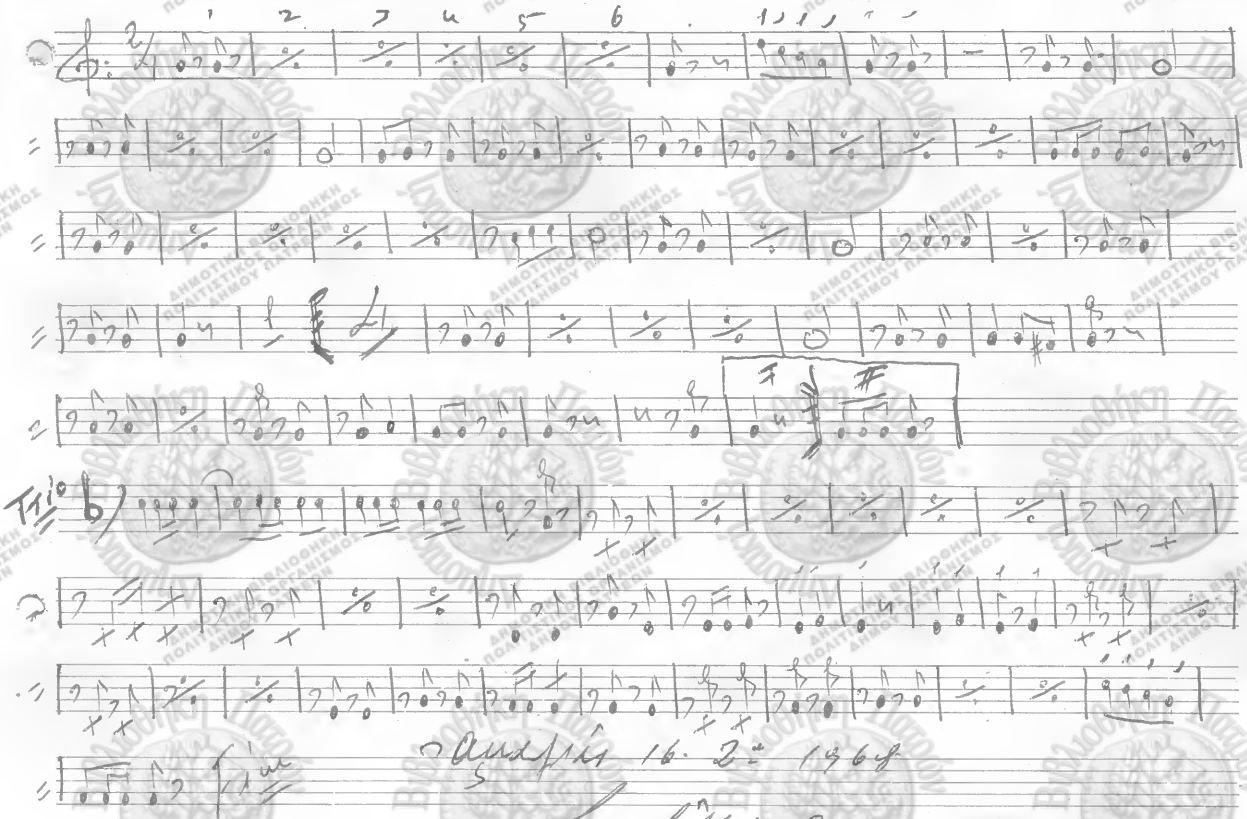

Ἀμαρίας 16. 2. 1968

ΜΟΥΣΙΚΑ ΟΡΓΑΝΑ Ι. Α. ΚΟΚΟΝΕΤΣΗΣ ΙΚΤΙΝΟΥ 3 - ΤΗΛ. 535-455 - ΑΘΗΝΑΙ

Nº 3

Giovento. Marz — "Arrego Tavol."

Corni III.

E. Sabatini

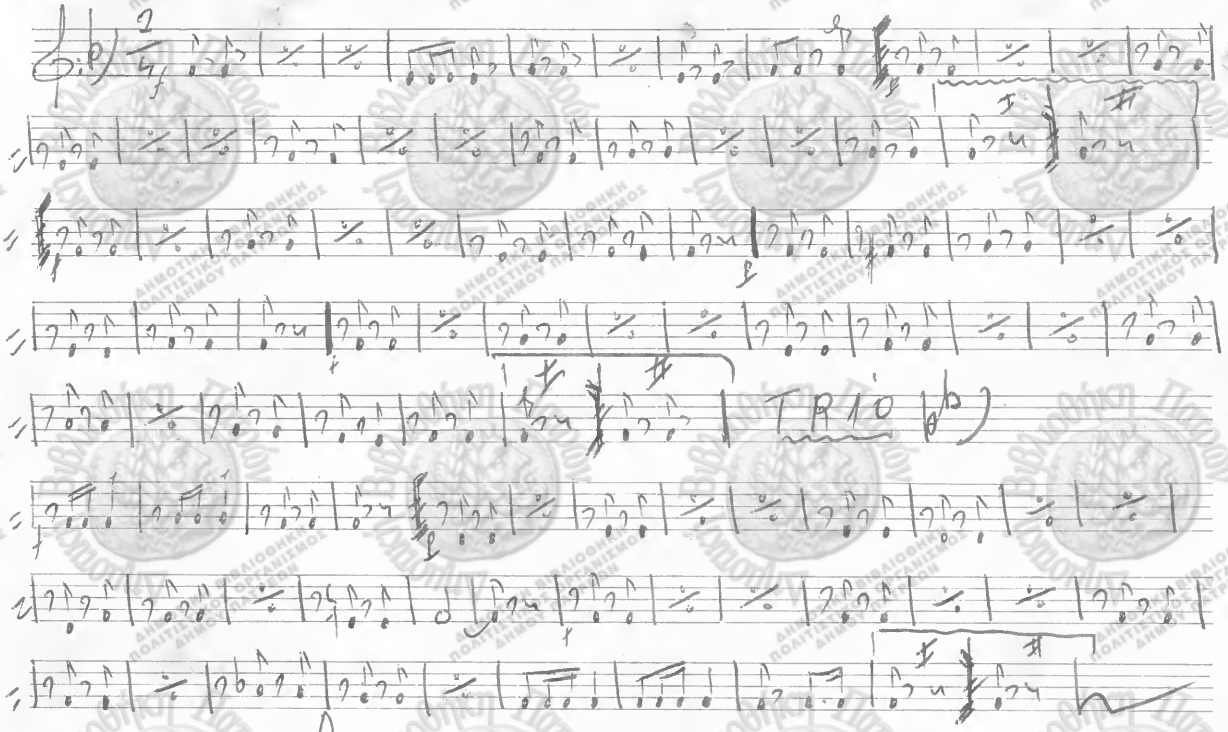

20. 6. 1969

ΜΟΥΣΙΚΑ ΟΡΓΑΝΑ Ι. Α. ΚΟΚΟΝΕΤΣΗΣ ΙΚΤΙΝΟΥ 3 - ΤΗΛ. 535-455 - ΑΘΗΝΑΙ

ΜΟΥΣΙΚΑ ΟΡΓΑΝΑ Ι. Α. ΚΟΚΟΝΕΤΣΗΣ ΙΚΤΙΝΟΥ 3 - ΤΗΛ. 535-455 - ΑΘΗΝΑΙ

ΜΟΥΣΙΚΑ ΟΡΓΑΝΑ Ι. Α. ΚΟΚΟΝΕΤΣΗΣ ΙΚΤΙΝΟΥ 3 - ΤΗΛ. 535-455 · ΑΘΗΝΑΙ

Coro A Εμβατήριον Ἠπείρος Γ. Λαμαρτίνη

№ 4

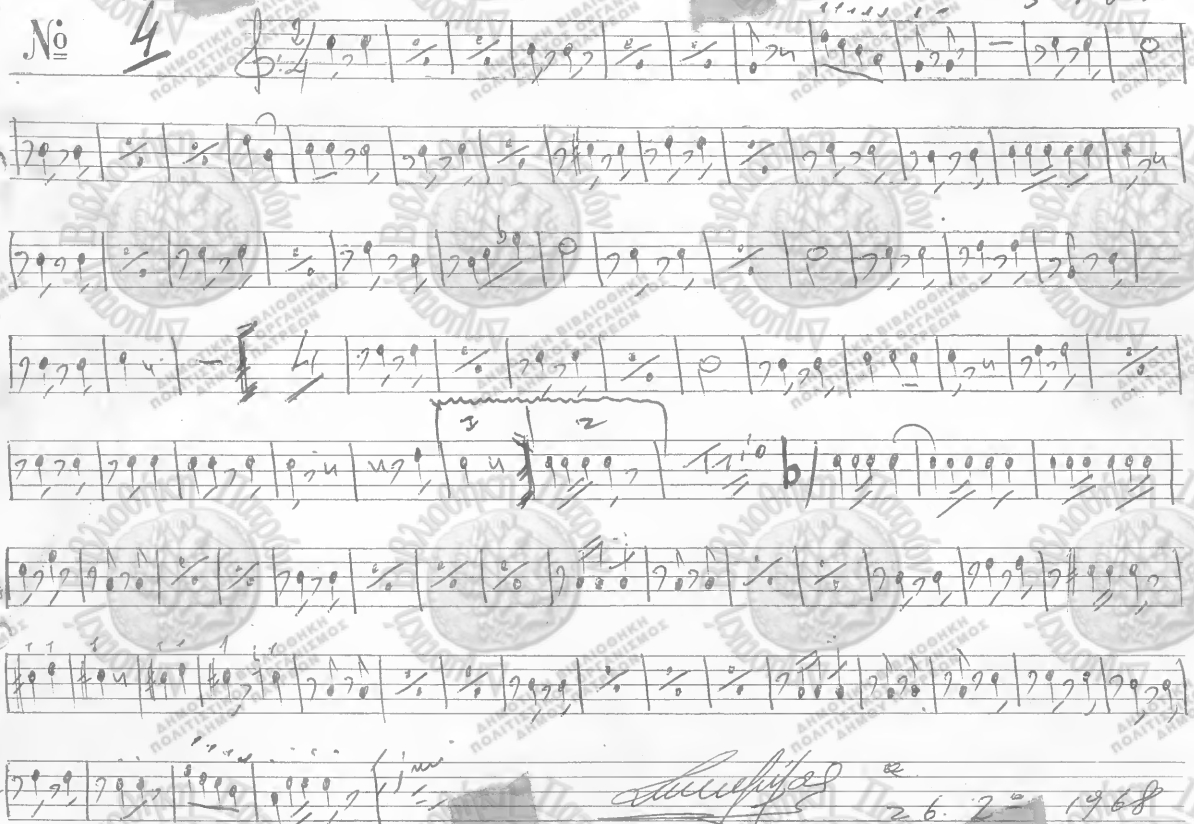

26. 2. 1968

Γαμαρτίνη

Τύποις Χ. Ι. Μπατίστα – Πάτρα

ΜΟΥΣΙΚΑ ΟΡΓΑΝΑ Ι. Α. ΚΟΚΟΝΕΤΣΗΣ ΙΚΤΙΝΟΥ 3 - ΤΗΛ. 535-455 - ΑΘΗΝΑΙ

ΑΝΜΟΤΙΚΗ ΒΙΒΛΙΟΘΗΚΗ ΠΟΛΙΤΙΣΤΙΚΟΣ ΟΡΓΑΝΙΣΜΟΣ ΔΗΜΟΥ ΠΑΤΡΕΩΝ

Corn. mi.b 1o

Ronsard Pierre

Ciovento

№ 3

Maresca Bribante. E Sabatini.

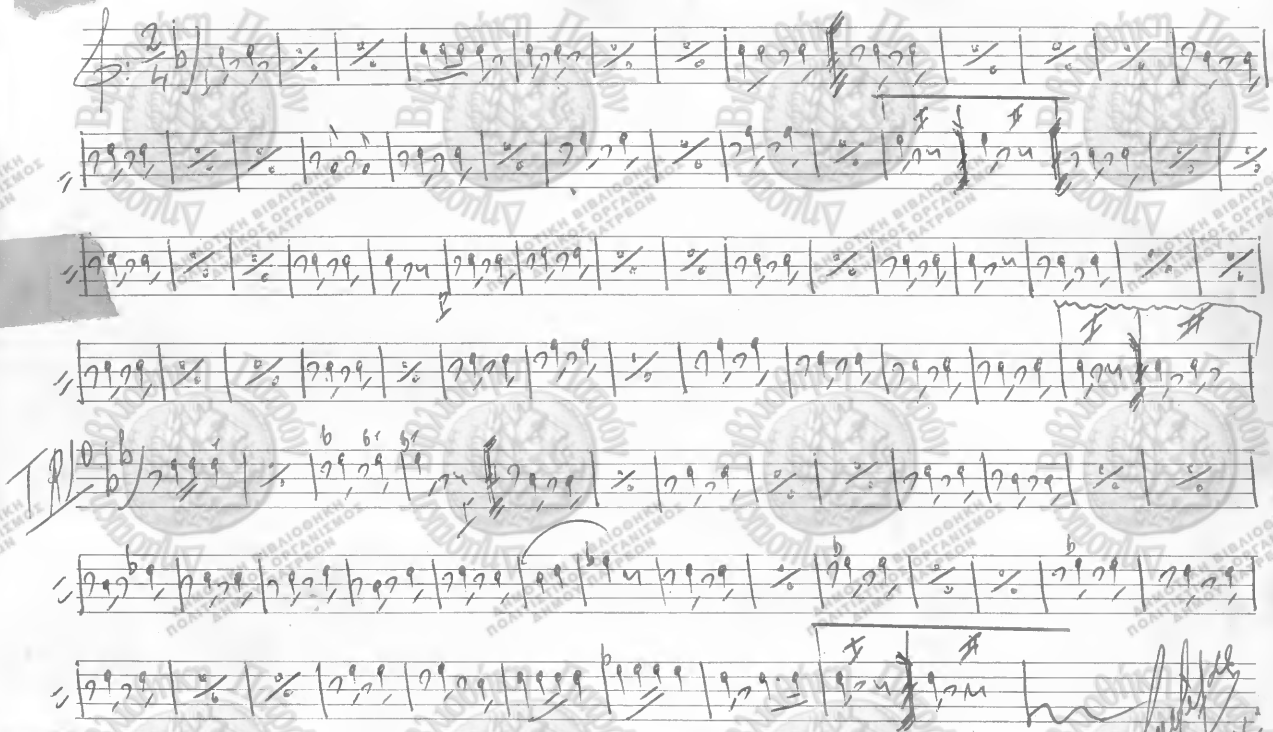

ΜΟΥΣΙΚΑ ΟΡΓΑΝΑ Ι. Α. ΚΟΚΟΝΕΤΣΗΣ ΙΚΤΙΝΟΥ 3 · ΤΗΛ. 535-455 · ΑΘΗΝΑΙ

№ 4 Εὐβυτήριον Ἤπειρος

Cotno I

Γ. Σαμαρτζῆ

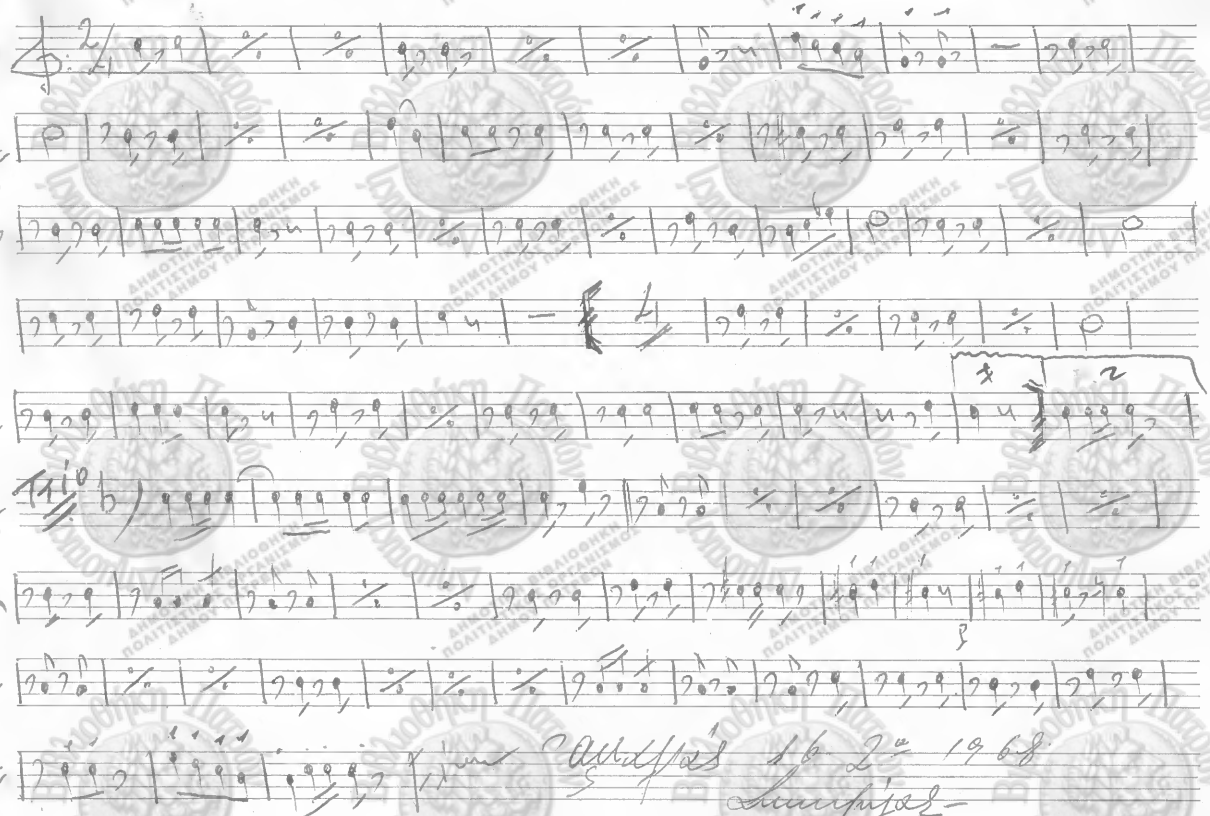

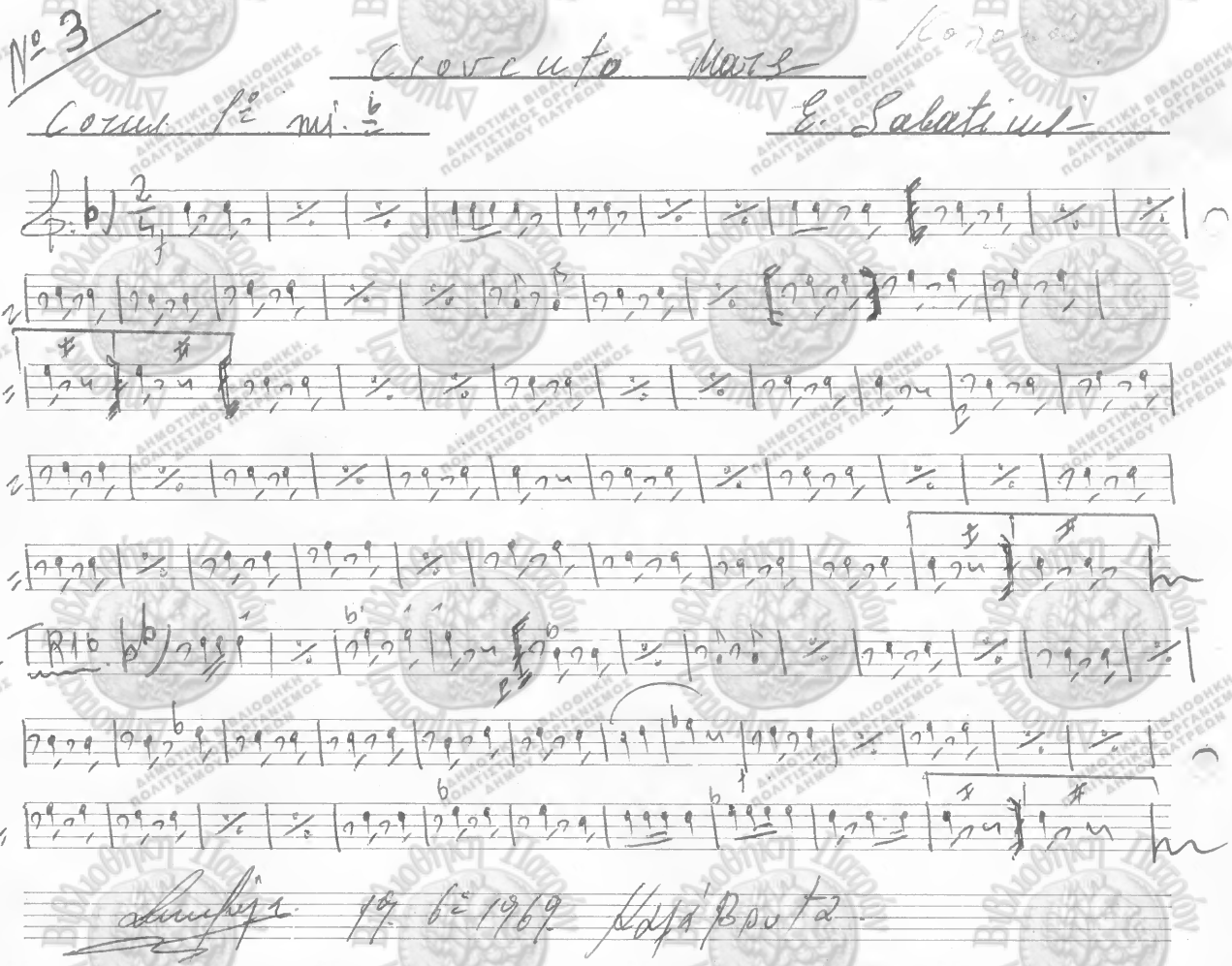

ΜΟΥΣΙΚΑ ΟΡΓΑΝΑ Ι. Α. ΚΟΚΟΝΕΤΣΗΣ ΙΚΤΙΝΟΥ 3 - ΤΗΛ. 535-455 - ΑΘΗΝΑΙ

No 4

Ἐμβατήριον Ἤπειρος

Γ. Λαμαρτίνη

Fluorino 1° Li-6

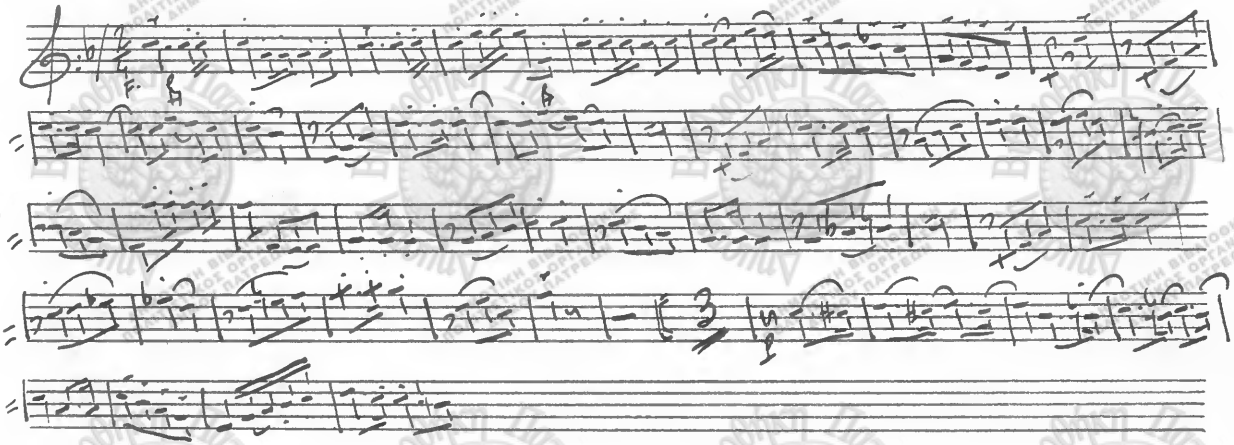

ΜΟΥΣΙΚΑ ΟΡΓΑΝΑ: ΠΑΝ. ΠΙΝΗΡΟΣ ΜΑΓΕΡ 31 - ΤΗΛ. 528.759 - ΑΘΗΝΑΙ

No III

Cioventu Marcia Brillante

E. Sabatini

Flicorno 1° Li 6

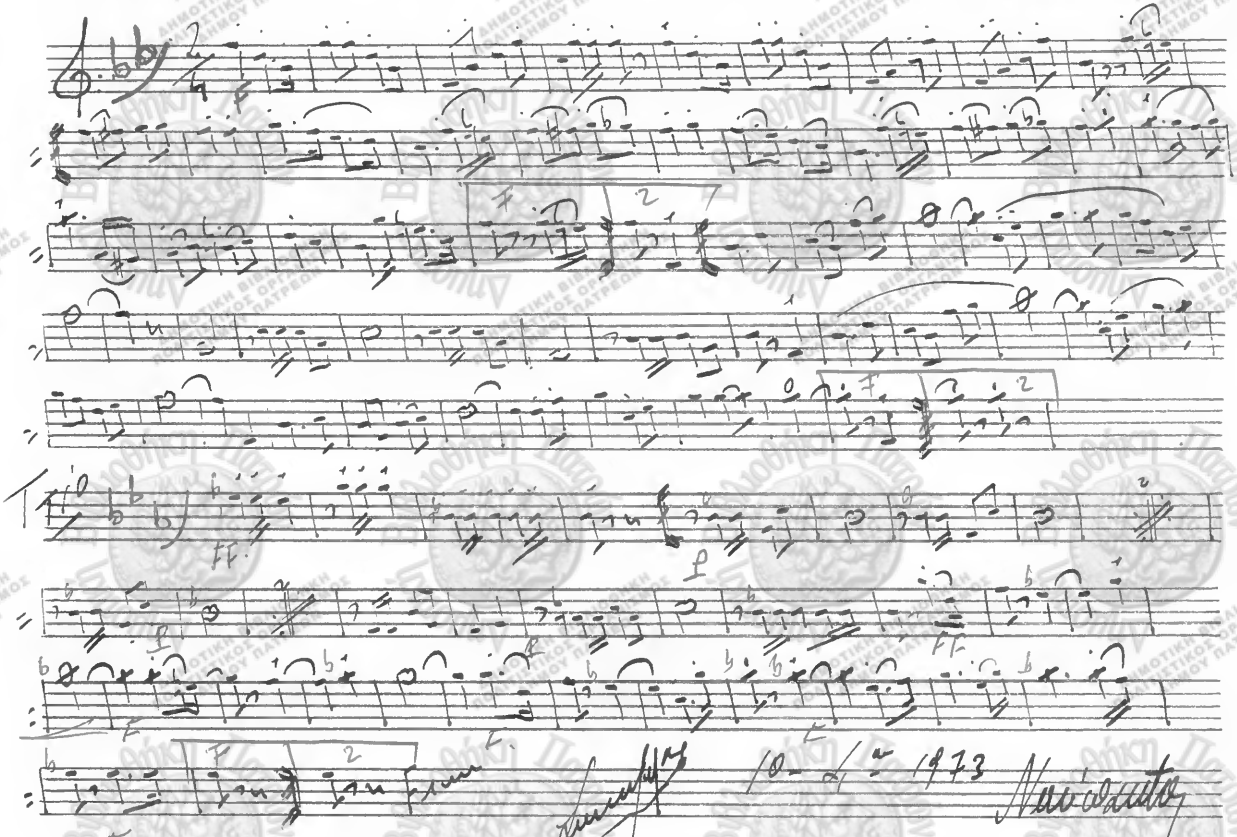

10-4-1973

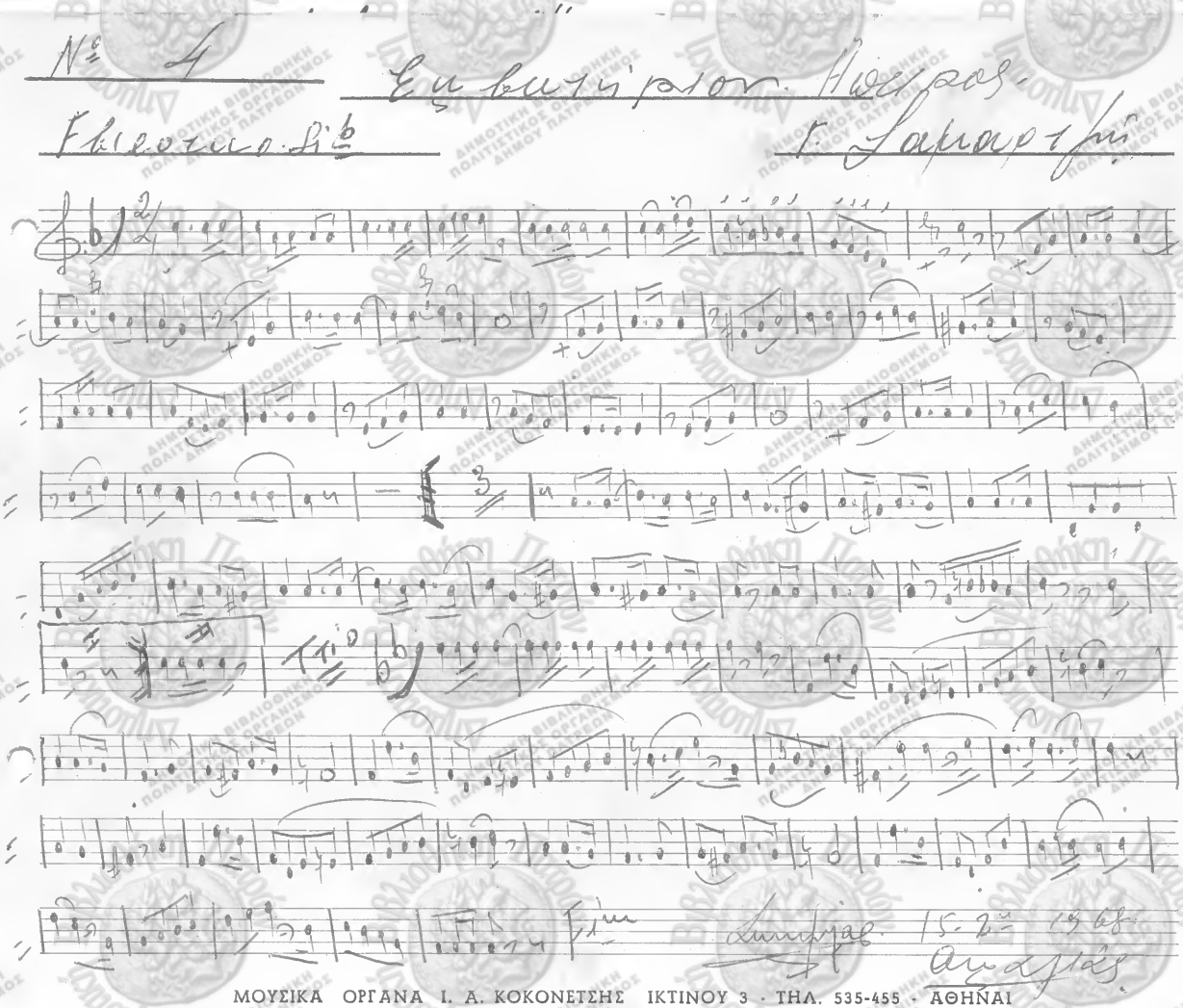

ΜΟΥΣΙΚΑ ΟΡΓΑΝΑ Ι. Α. ΚΟΚΟΝΕΤΣΗΣ ΙΚΤΙΝΟΥ 3 · ΤΗΛ. 535-455 · ΑΘΗΝΑΙ

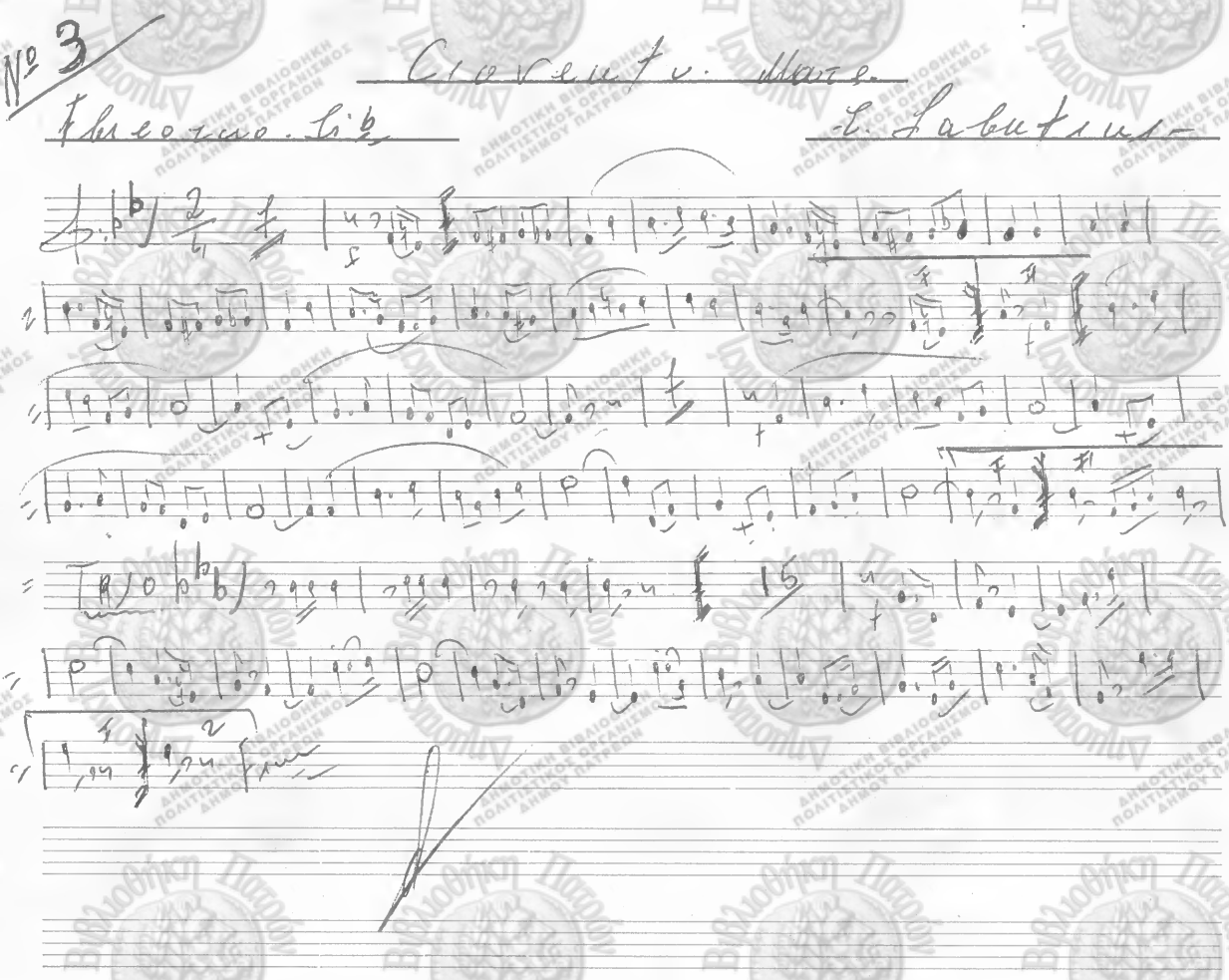

ΜΟΥΣΙΚΑ ΟΡΓΑΝΑ Ι. Α. ΚΟΚΟΝΕΤΣΗΣ ΙΚΤΙΝΟΥ 3 - ΤΗΛ. 535-455 - ΑΘΗΝΑΙ

No 4. Ἐμβατήριον Ἤπειρος

Γ. Λαμαρτζῆ. Cornetta 1ª Si♭

Staccato.

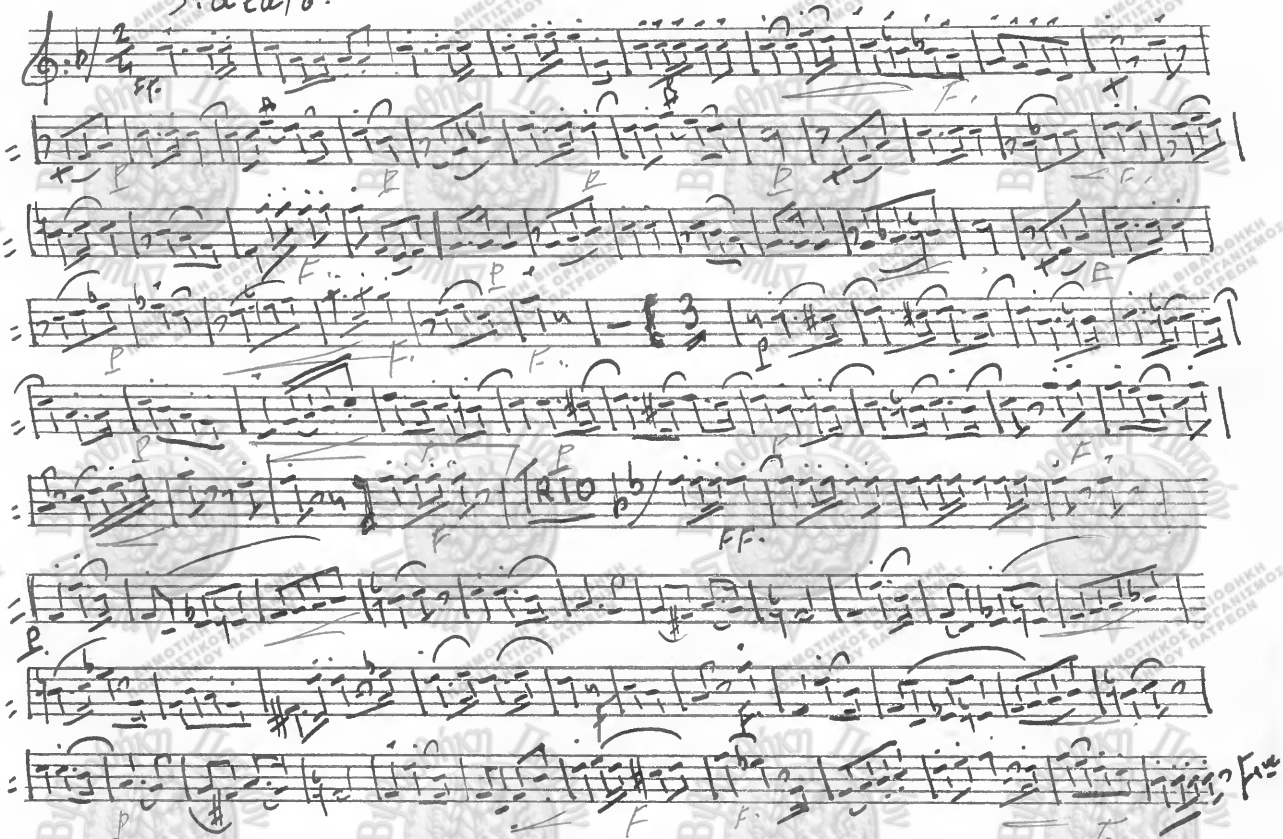

ΜΟΥΣΙΚΑ ΟΡΓΑΝΑ: ΠΑΝ. ΠΙΝΗΡΟΣ ΜΑΓΕΡ 31 - ΤΗΛ. 528.759 - ΑΘΗΝΑΙ

25-9-1975 Navimenta

No 3

Cloventu Marcia Brillante. Ἀνωνύμου

E. Sabatini

Cornetta 1ª Li.b

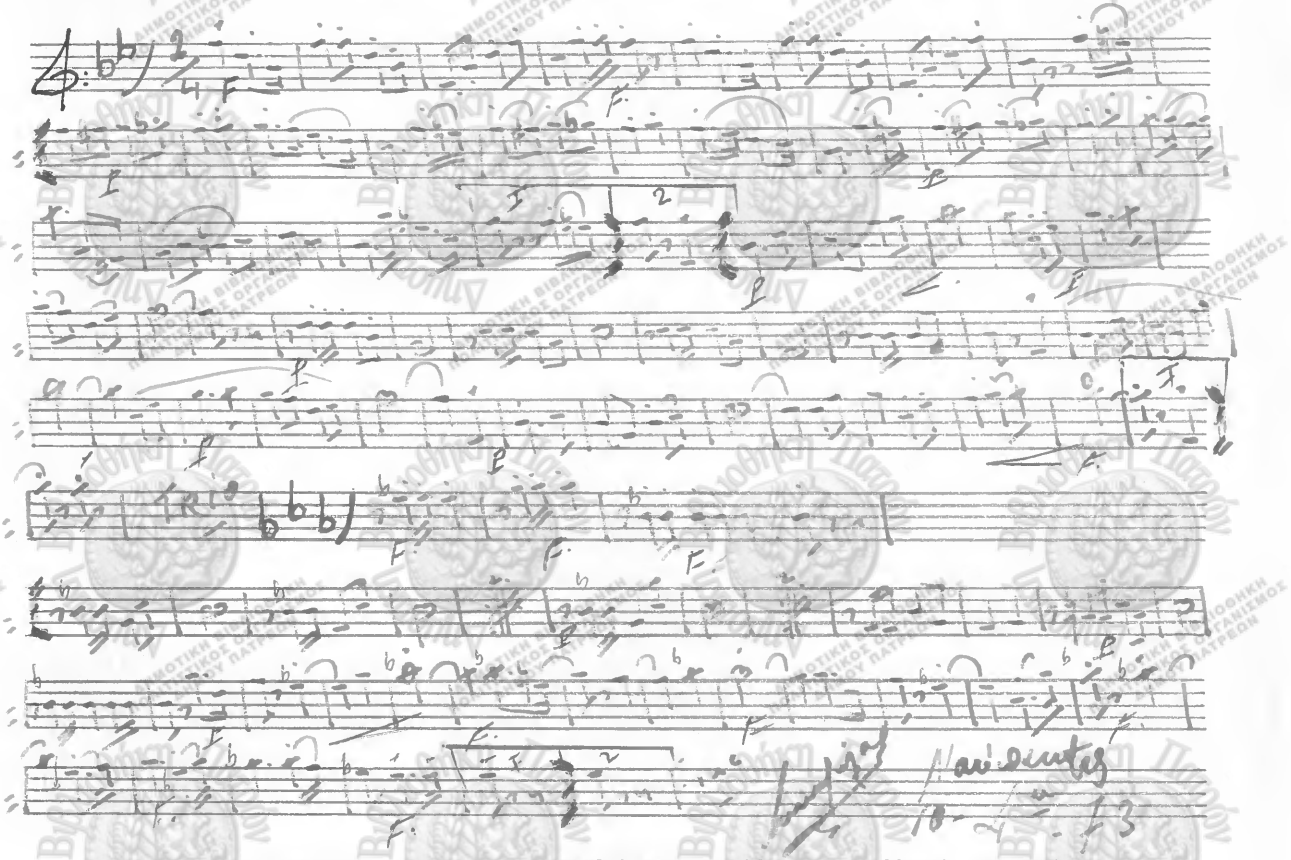

ΜΟΥΣΙΚΑ ΟΡΓΑΝΑ: ΠΑΝ. ΠΙΝΗΡΟΣ ΜΑΓΕΡ 31 - ΤΗΛ. 528.759 - ΑΘΗΝΑΙ

Ciorentu Marcu Brilanti

No 3 C. Salutini Cornetta 1a Li b

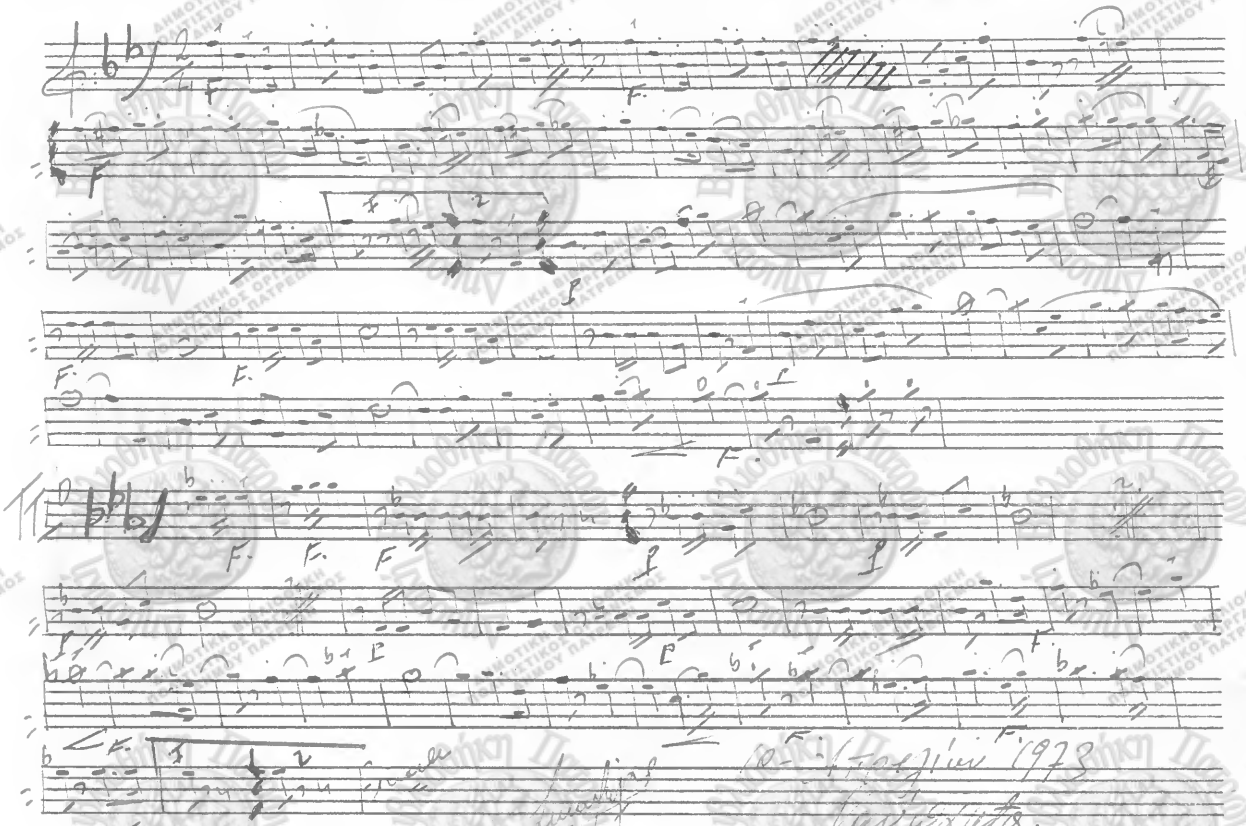

ΜΟΥΣΙΚΑ ΟΡΓΑΝΑ: ΠΑΝ. ΠΙΝΗΡΟΣ ΜΑΓΕΡ 31 - ΤΗΛ. 528.759 - ΑΘΗΝΑΙ

Ἐμβατήριον Ἤπειρος

No 4

Staccato F. Lamartini

CORNETTA Lib A.

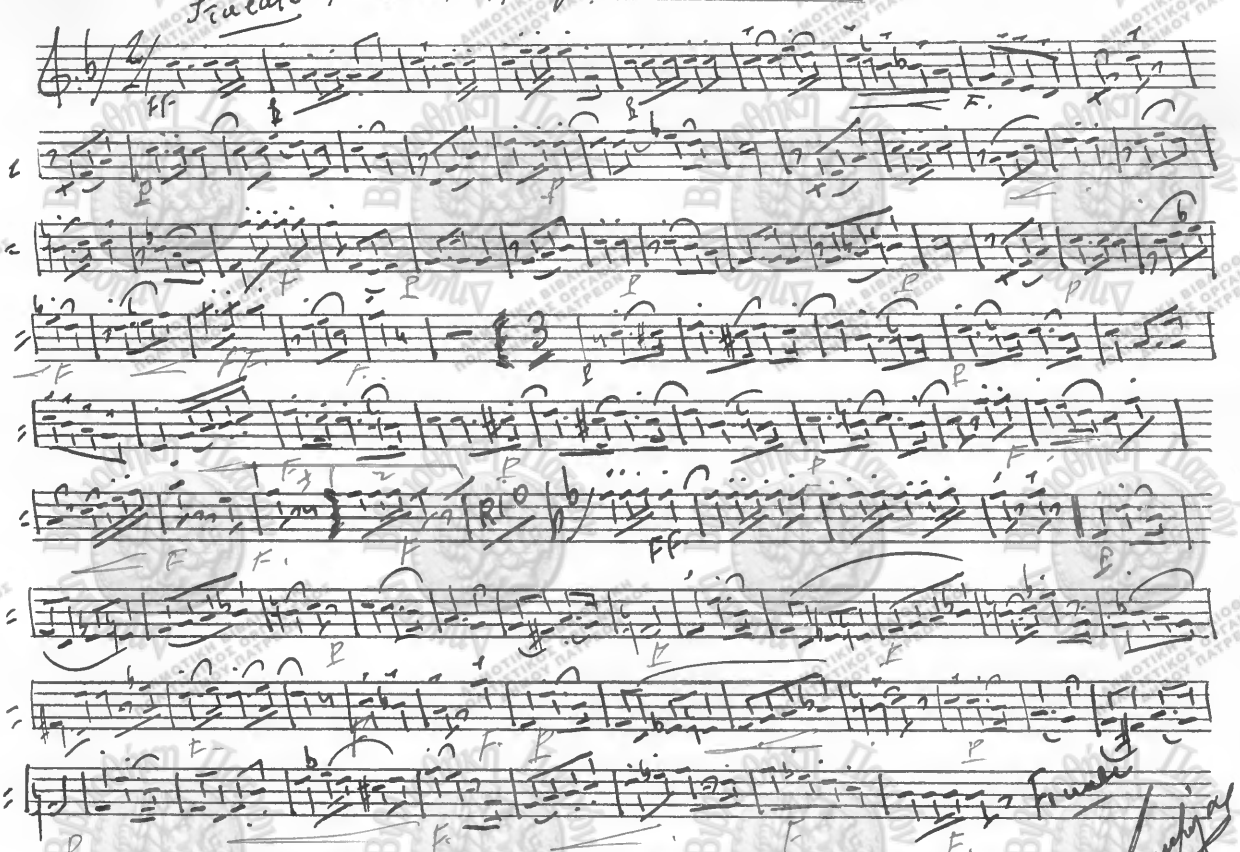

ΜΟΥΣΙΚΑ ΟΡΓΑΝΑ: ΠΑΝ. ΠΙΝΗΡΟΣ ΜΑΓΕΡ 31 - ΤΗΛ. 528.759 - ΑΘΗΝΑΙ

25-9-1975 - Ναύσαντα

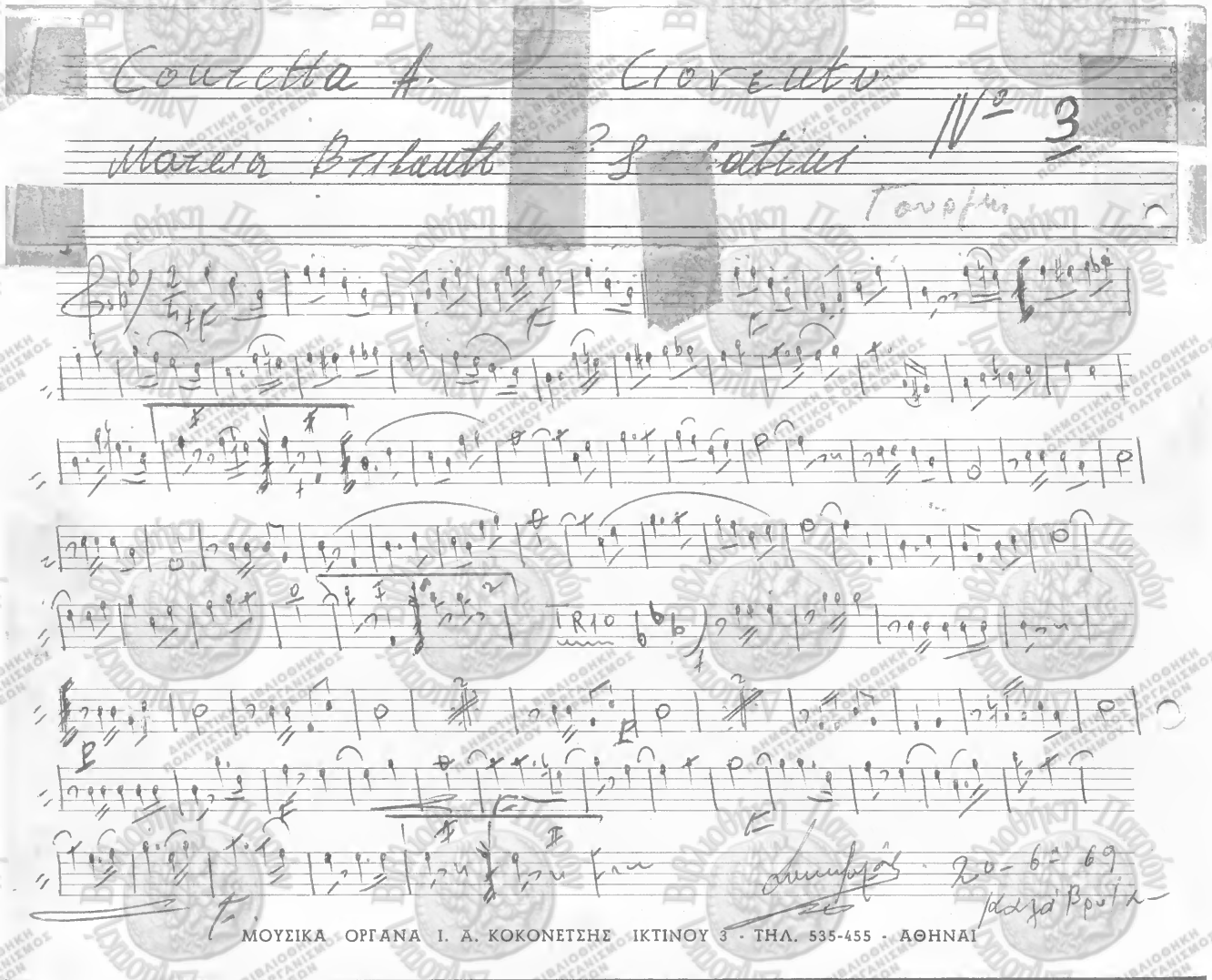

ΜΟΥΣΙΚΑ ΟΡΓΑΝΑ Ι. Α. ΚΟΚΟΝΕΤΣΗΣ ΙΚΤΙΝΟΥ 3 - ΤΗΛ. 535-455 - ΑΘΗΝΑΙ

№ 4

Ἐμβατήριον Ἄνωρος

Cornetta A.

Γ. Λαμαρίνη

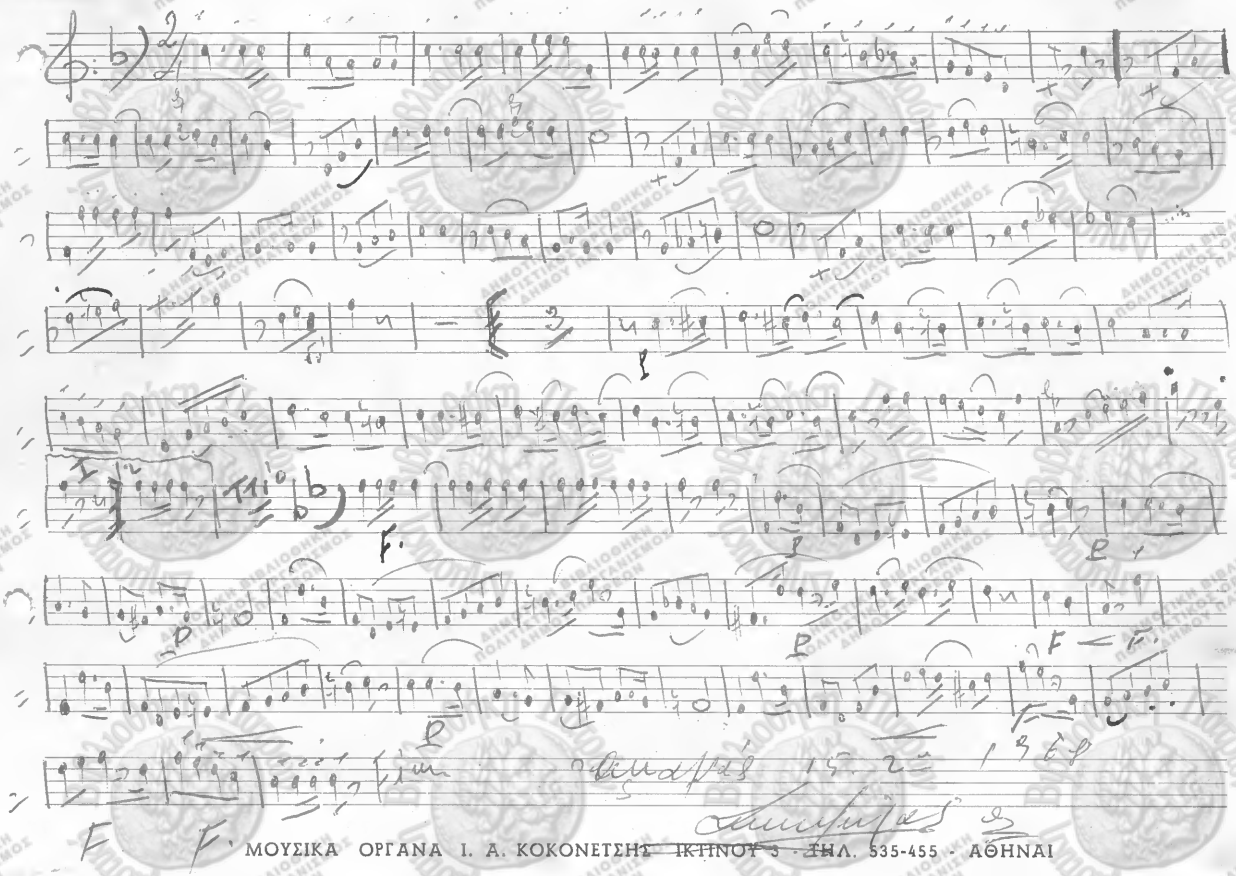

Cornetta in mi b

Εμβατήριον Ἤπειρος

№

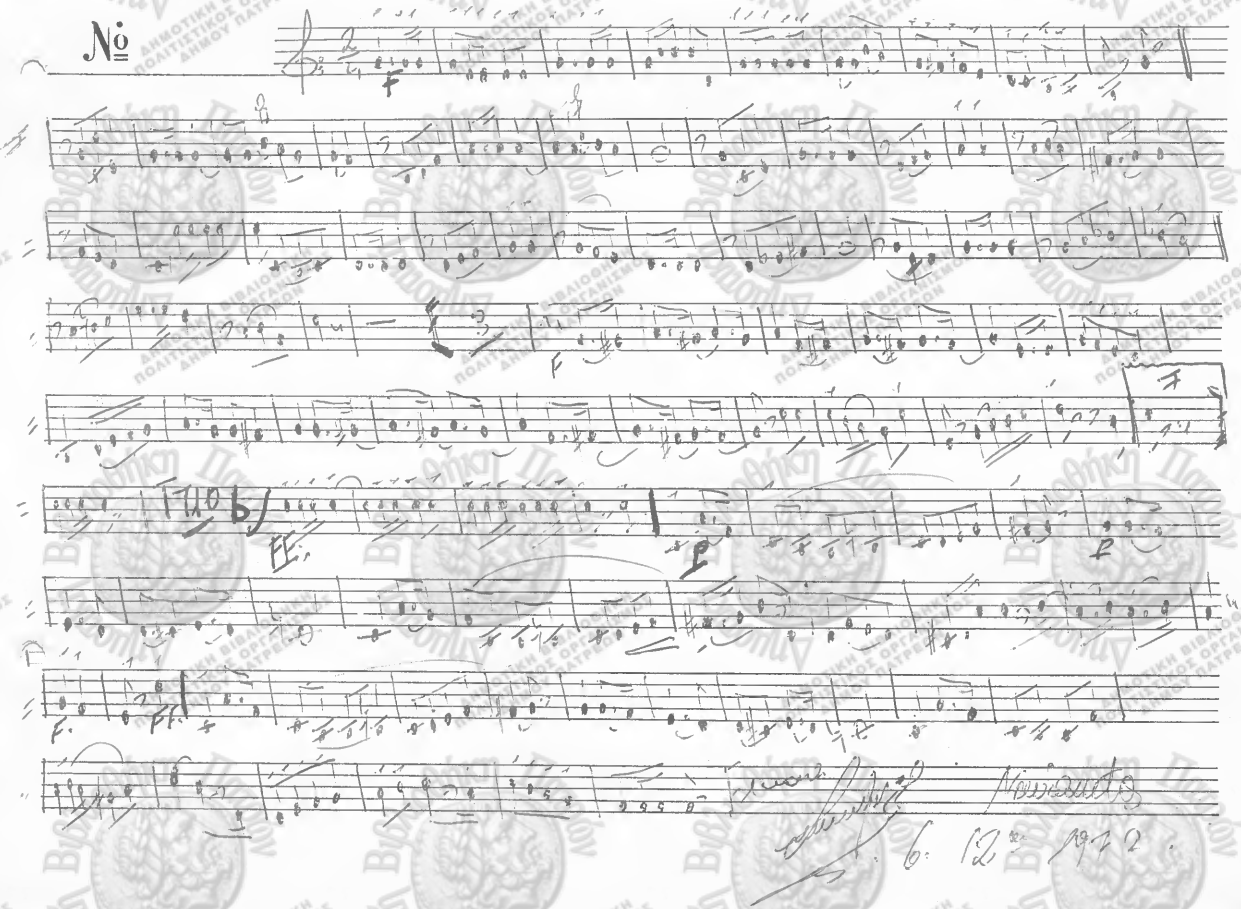

6. 12. 1912.

ΑΝΜΟΤΙΚΗ ΒΙΒΛΙΟΘΗΚΗ ΠΟΛΙΤΙΣΤΙΚΟΣ ΟΡΓΑΝΙΣΜΟΣ ΑΝΜΟΥ ΠΑΤΡΕΩΝ

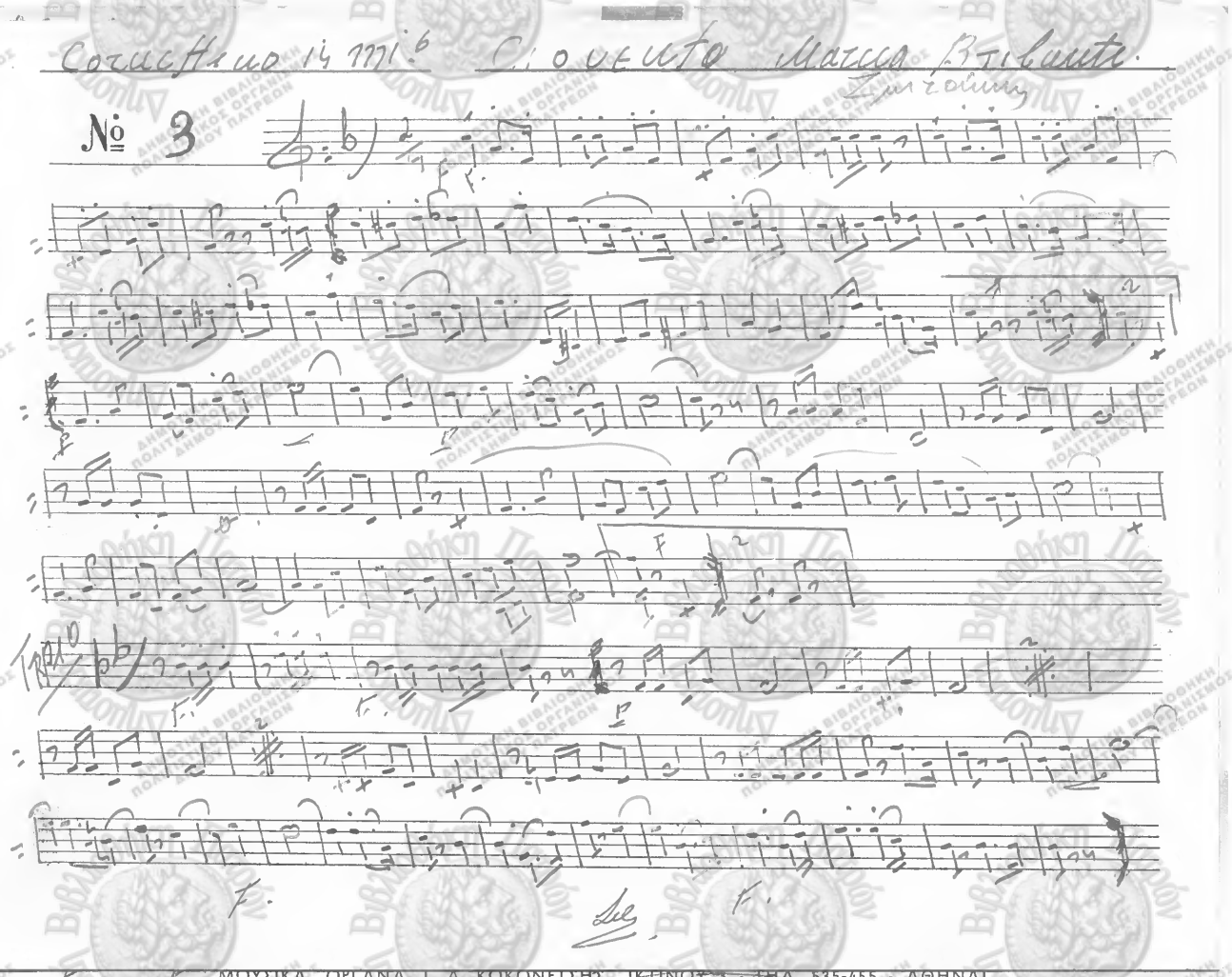

ΜΟΥΣΙΚΑ ΟΡΓΑΝΑ Ι. Α. ΚΟΚΟΝΕΤΣΗΣ ΙΚΤΙΝΟΥ 3 - ΤΗΛ. 535-455 - ΑΘΗΝΑΙ

Nº 4 Ἄπειρος Γ. Λαμαρτίνη.

Clarino III Εὐβατήριο.

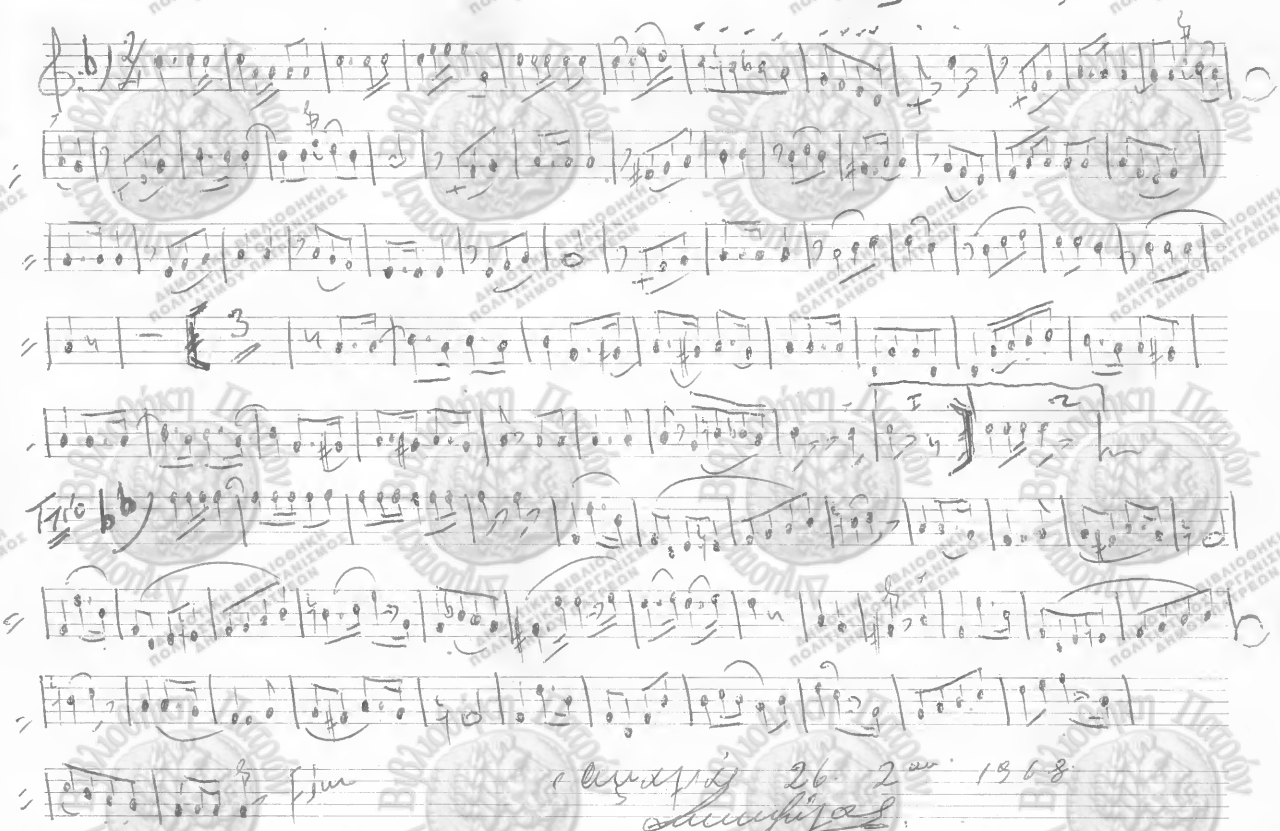

Λαμαρτίνη 26. 2ου 1968

ΜΟΥΣΙΚΑ ΟΡΓΑΝΑ Ι. Α. ΚΟΚΟΝΕΤΣΗΣ ΙΚΤΙΝΟΥ 3 - ΤΗΛ. 535-455 - ΑΘΗΝΑΙ

Nº 3

Clovento

Clarinetto III

Ξυλοκύριο

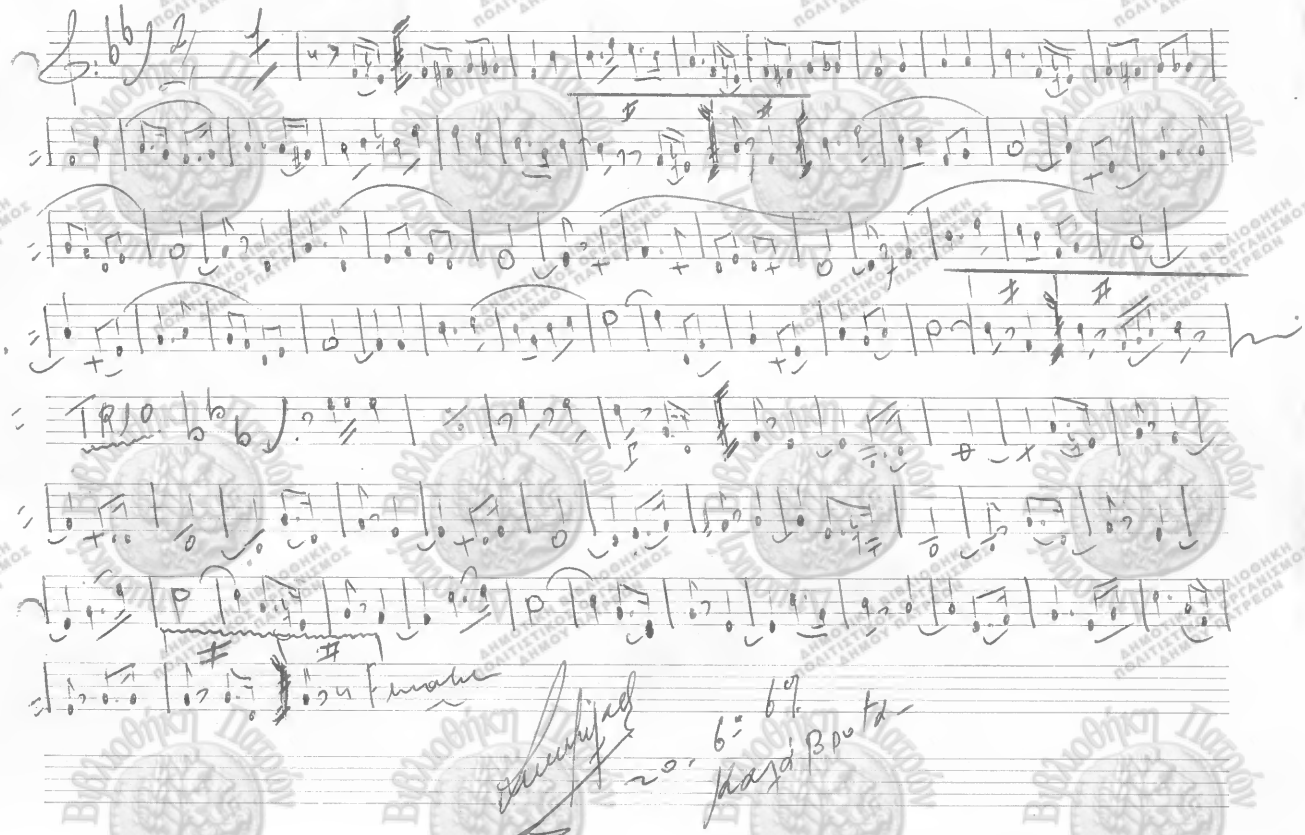

Clarino Si♭ III Ἐμβατήριον Ἄπειρος Γ. Λαμαρτίνη

№ 4

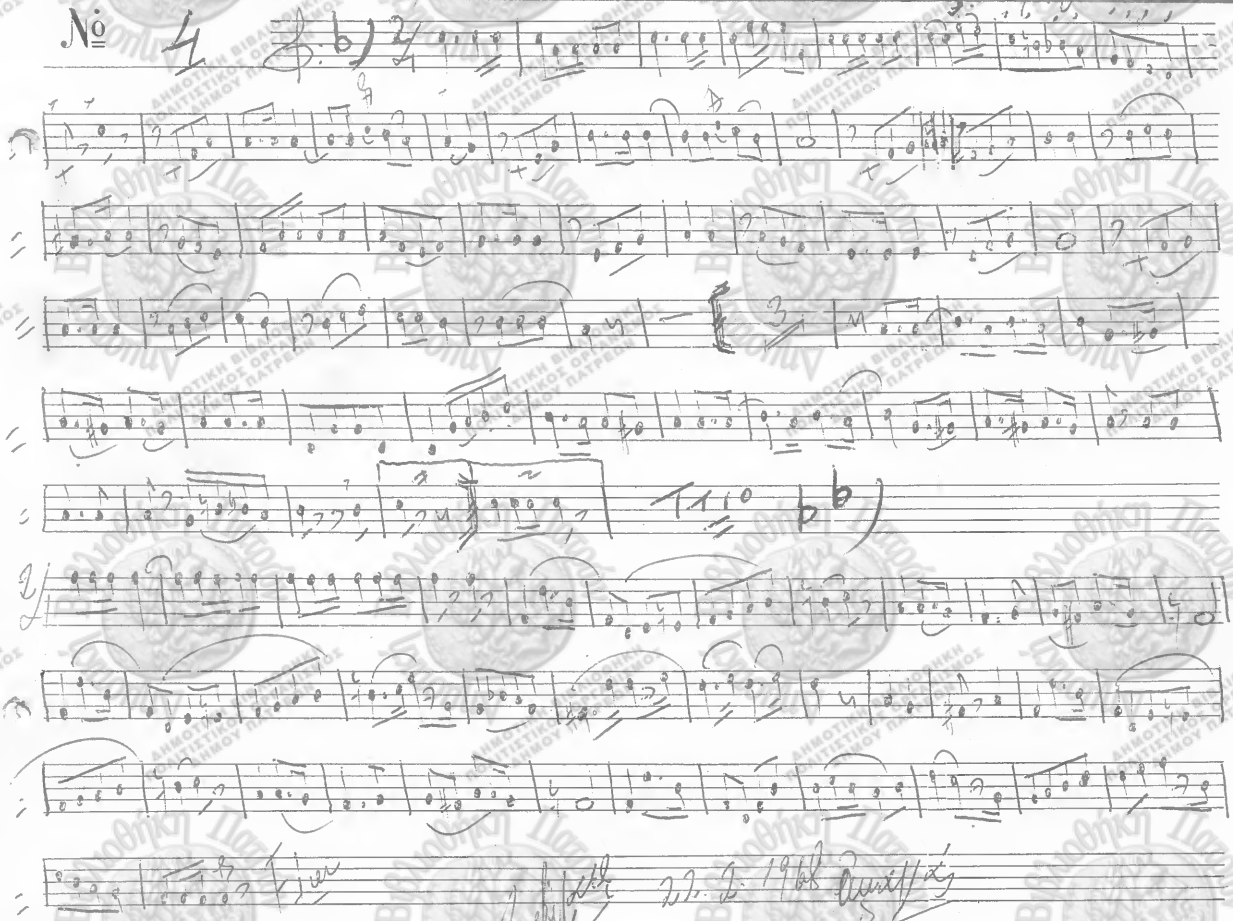

Τύποις Χ. Ι. Μπατίστα – Πάτρα

Charcuo III

№ 3

Clovcutu

Marcia. Bisbanto E. Sabatini

TRIO

Γύποις Χ. Ι. Μπατίστα – Πάτρα

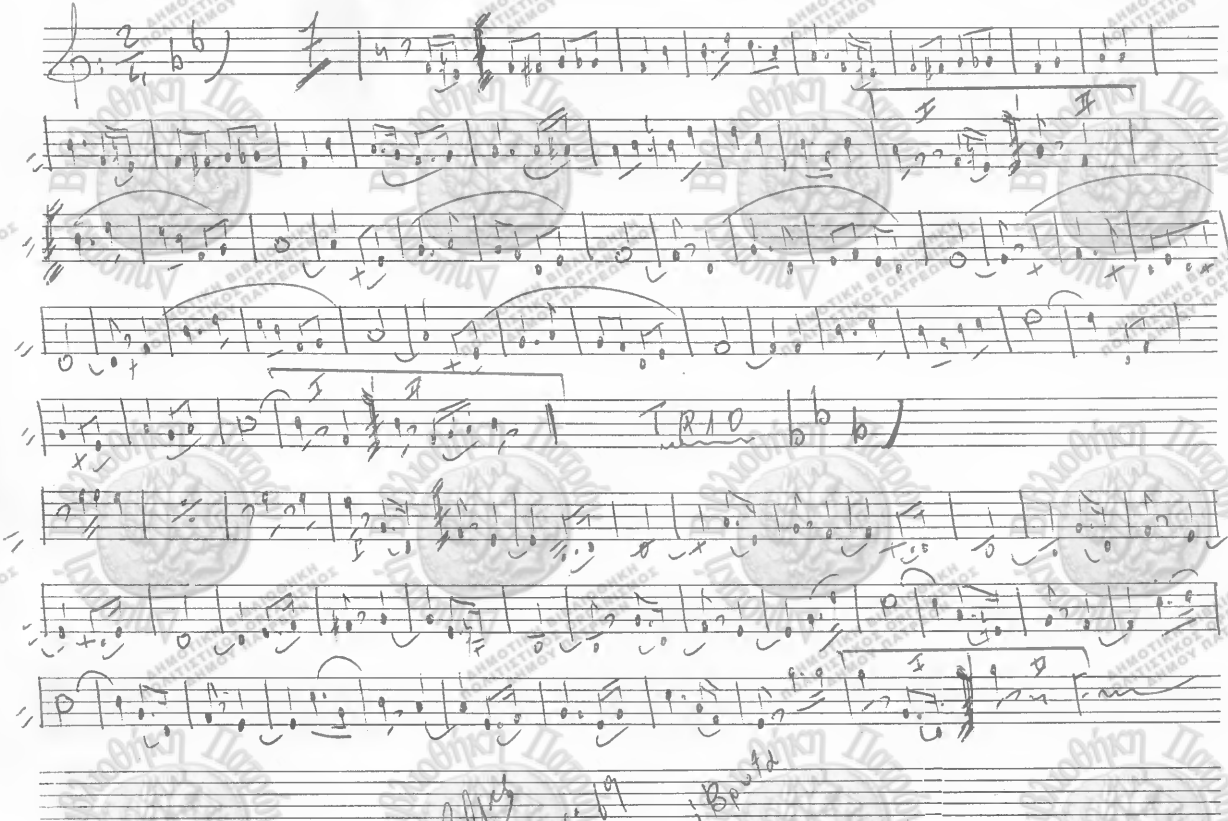

ΑΝΜΟΤΙΚΗ ΒΙΒΛΙΟΘΗΚΗ ΠΟΛΙΤΙΣΤΙΚΟΣ ΟΡΓΑΝΙΣΜΟΣ ΔΗΜΟΥ ΠΑΤΡΕΩΝ

Clarino II

Ἐμβατήριον Ἤπειρος. Γ. Σαμαρτζῆ.

№ 4

Τρίο

Αμαλιάς 23. 2ου 1918

Τύποις Χ. Ι. Μπατίστα – Πάτρα

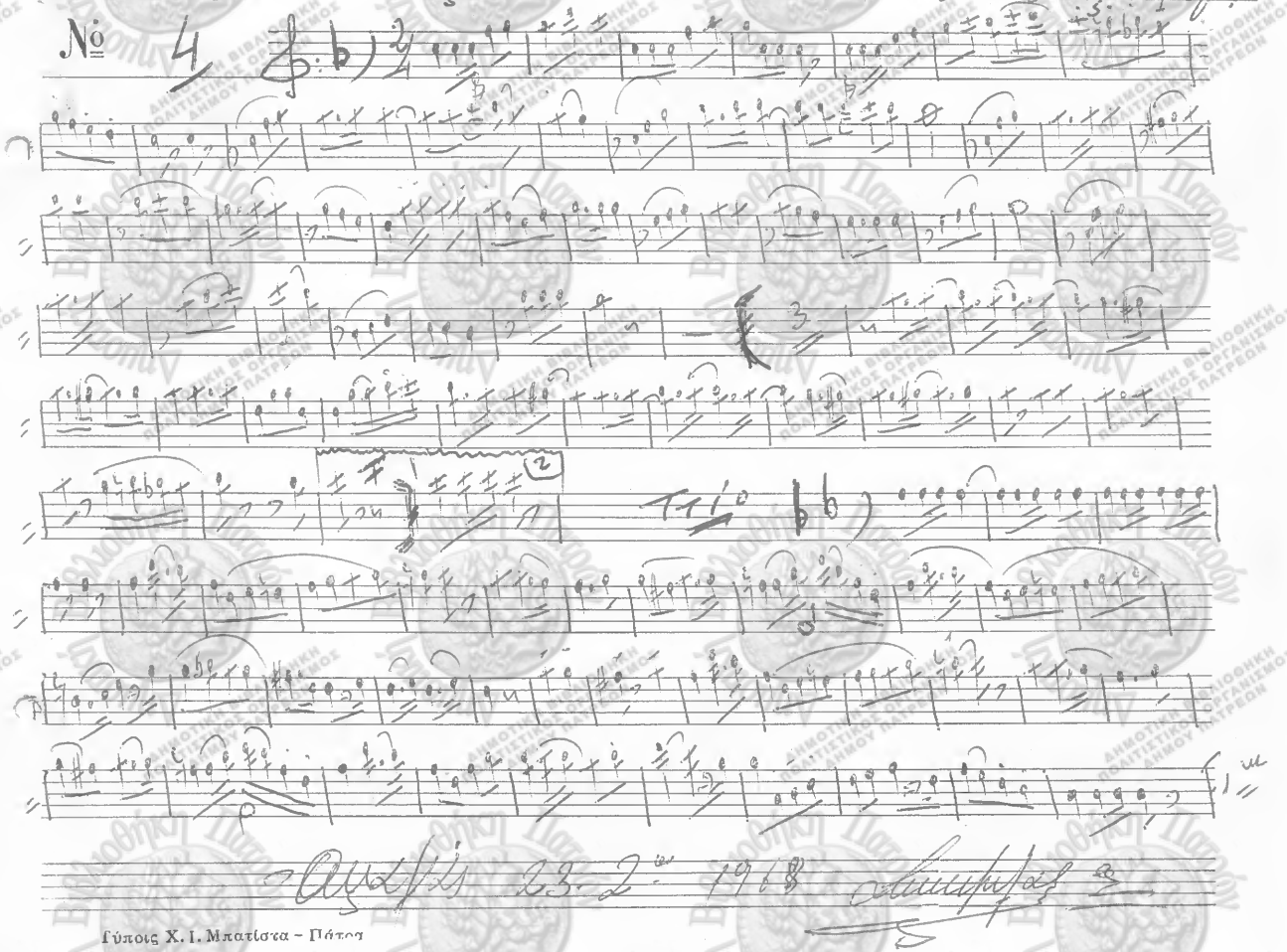

ΔΗΜΟΤΙΚΗ ΒΙΒΛΙΟΘΗΚΗ ΠΟΛΙΤΙΣΤΙΚΟΣ ΟΡΓΑΝΙΣΜΟΣ ΔΗΜΟΥ ΠΑΤΡΕΩΝ

Clarinetto II

№ 3

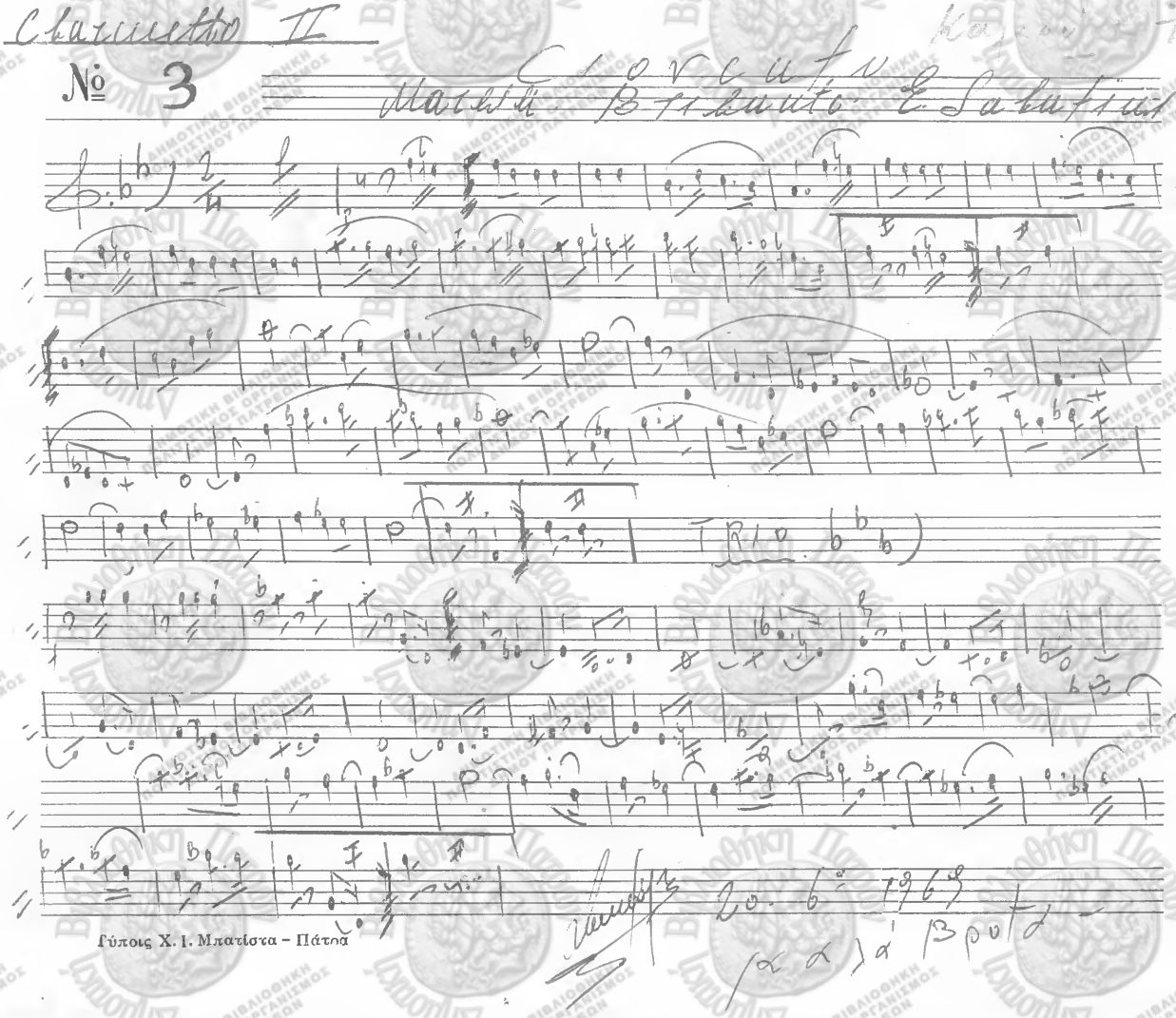

Γύποις Χ. Ι. Μπατίστα – Πάτρα

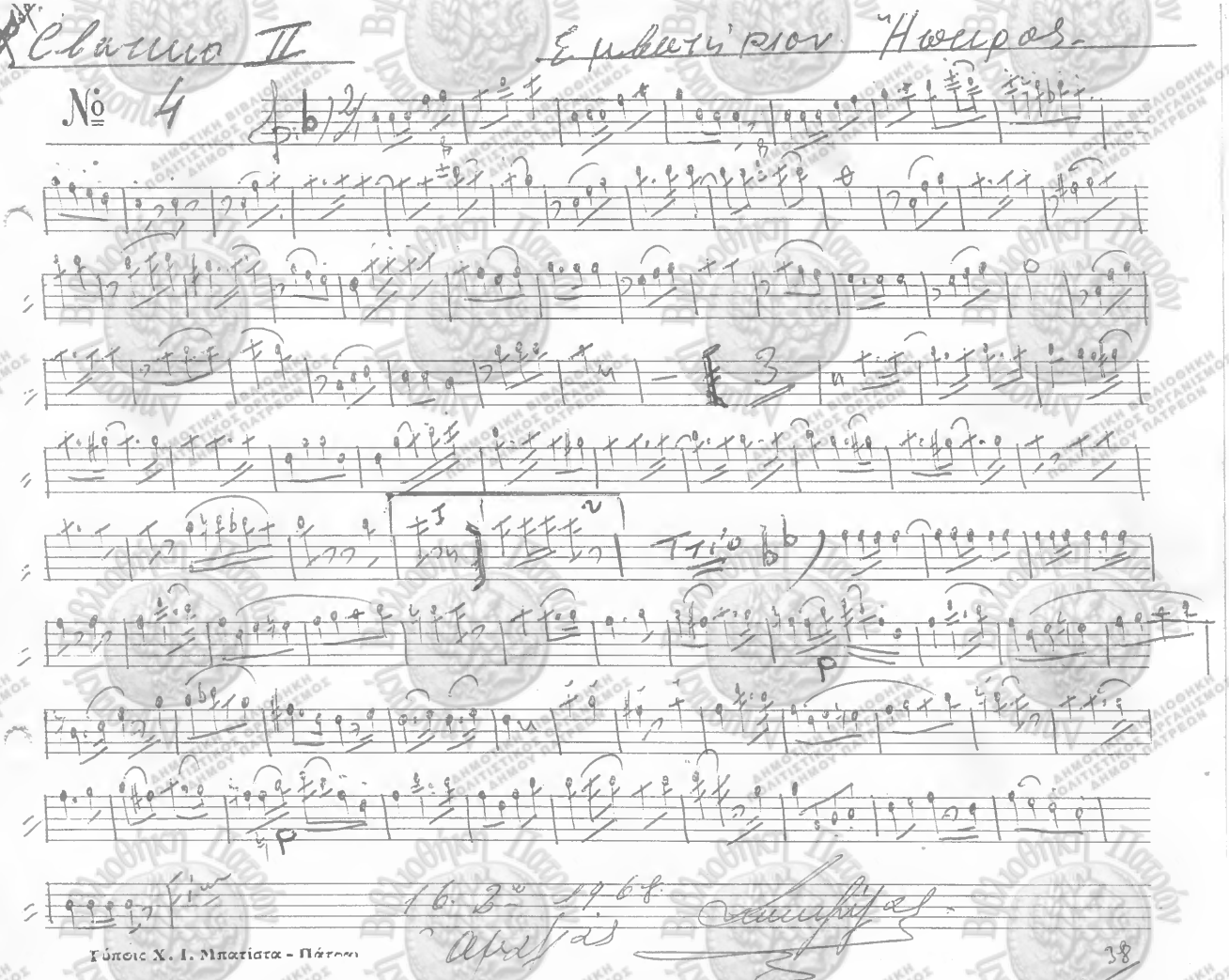

Χάρτιο II Ελληνικόν Ήπειρος

№ 4

Τρίο

16. 2ο 1968

Τύποις Χ. Ι. Μπατίστα - Πάτραι

ΑΝΜΟΤΙΚΗ ΒΙΒΛΙΟΘΗΚΗ ΠΟΛΙΤΙΣΤΙΚΟΣ ΟΡΓΑΝΙΣΜΟΣ ΔΗΜΟΥ ΠΑΤΡΕΩΝ

Chatino. II

№ 3

Gioventi

Matera Brilanto E Sabatini

TRIO

19. 6. 1969 Μαγά Βουτά

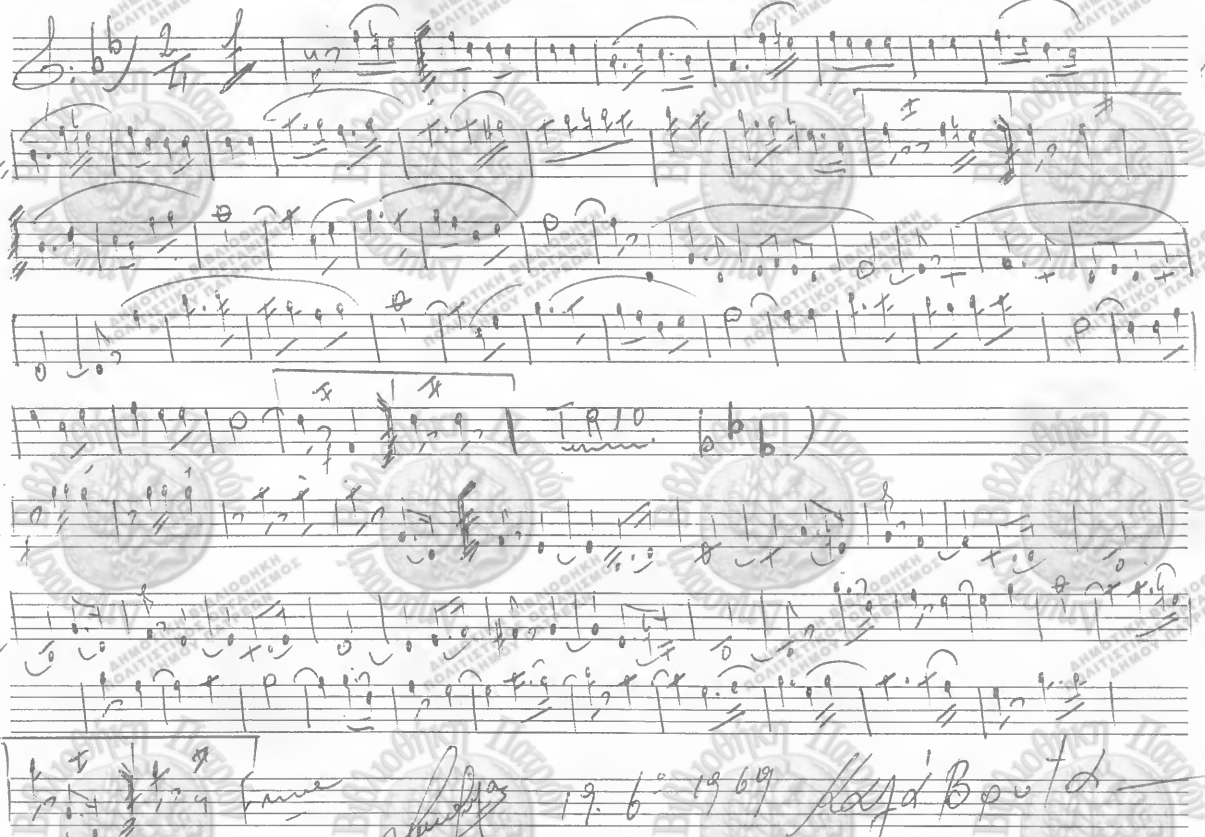

Τύποις Χ. Ι. Μπατίστα - Πάτραι

ΔΗΜΟΤΙΚΗ ΒΙΒΛΙΟΘΗΚΗ ΠΟΛΙΤΙΣΤΙΚΟΣ ΟΡΓΑΝΙΣΜΟΣ ΔΗΜΟΥ ΠΑΤΡΕΩΝ

Clarino A.

Kouliziu

№ 3

Ciorcati

Marcia Brisanti E. Sabatini

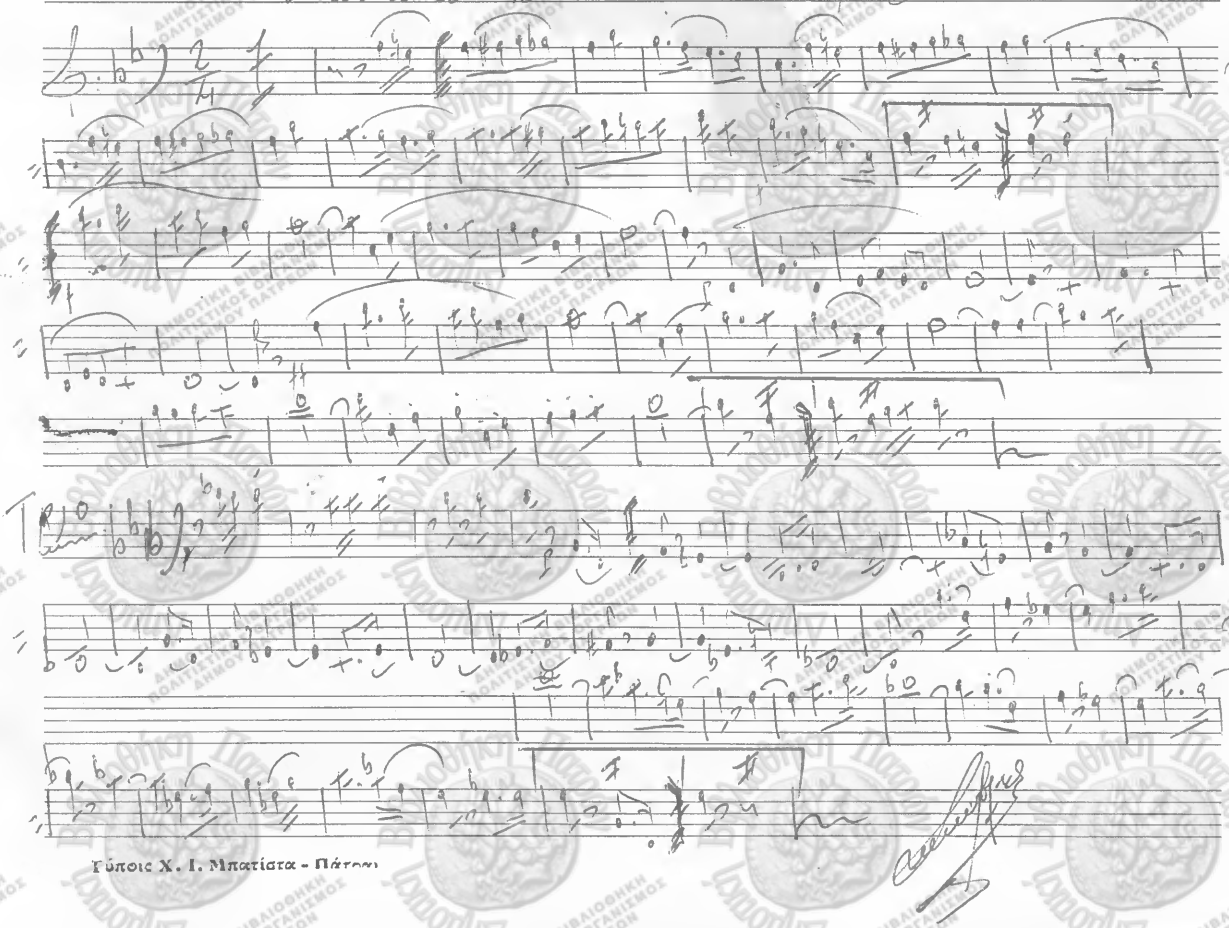

Τύποις Χ. Ι. Μπατίστα - Πάτραι

Σκάλιμο Α' Ἐμβατήριον Ἤπειρος - Γ. Λαμαρτίνη

№ 4

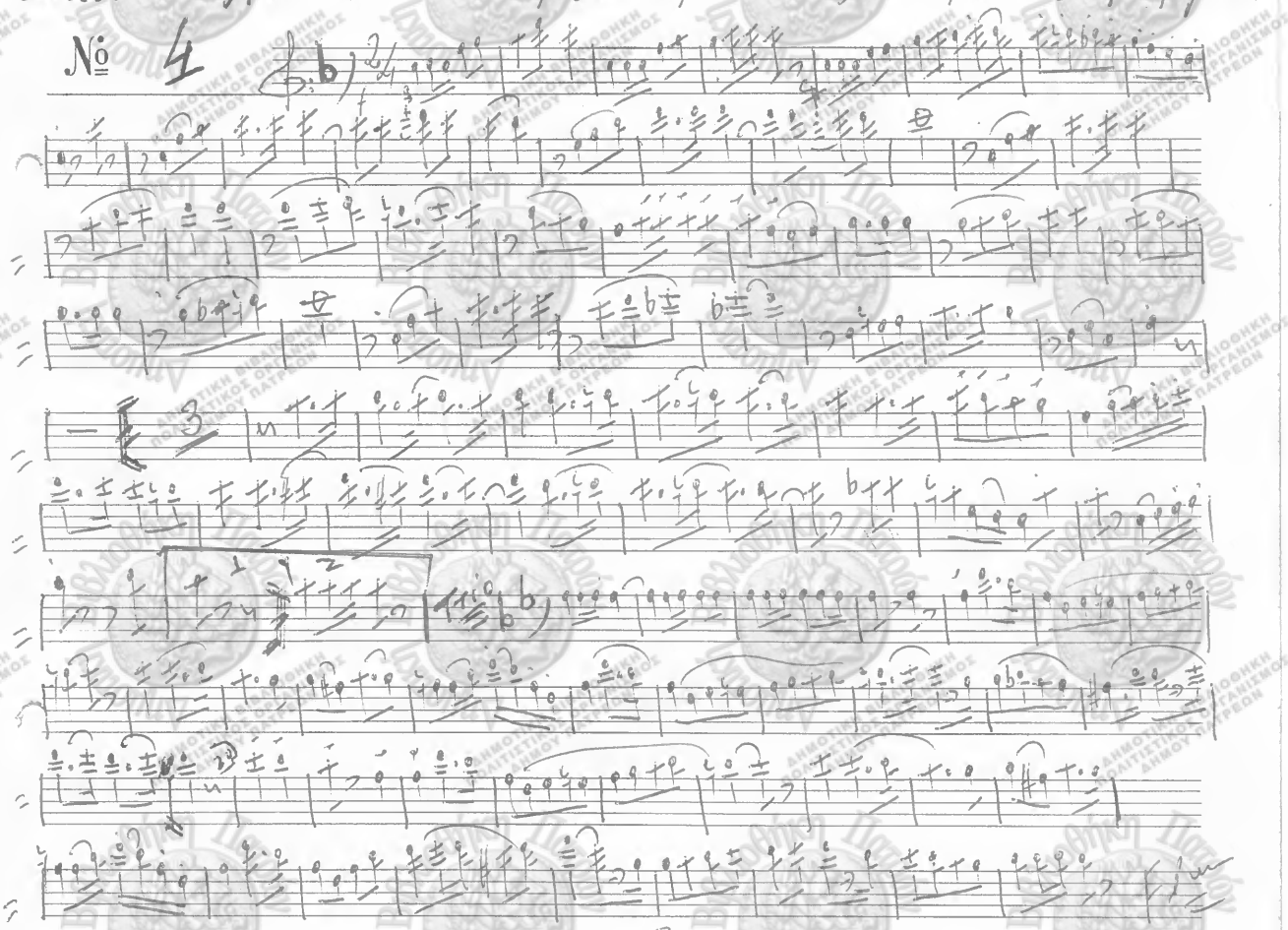

Τύποις Χ. Ι. Μπατίστα - Πάτραι

15. 2ᵒ 1968

Σεκβατήριον Ἄπειρος Γ. Λαμαρτίν

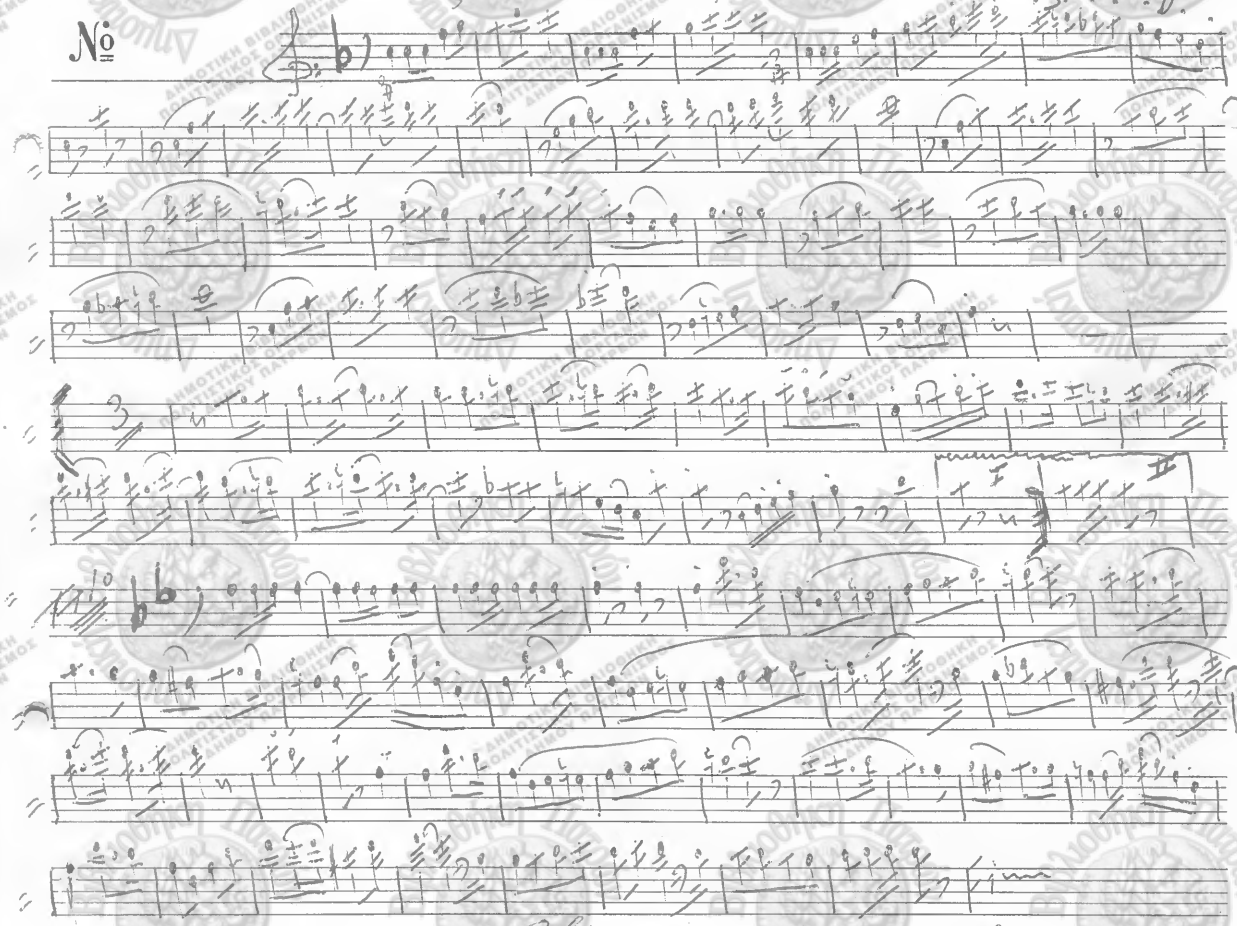

№

Τύποις Χ. Ι. Μπατίστα - Πάτραι

24. 2ου 1968

Λαμαρτίν

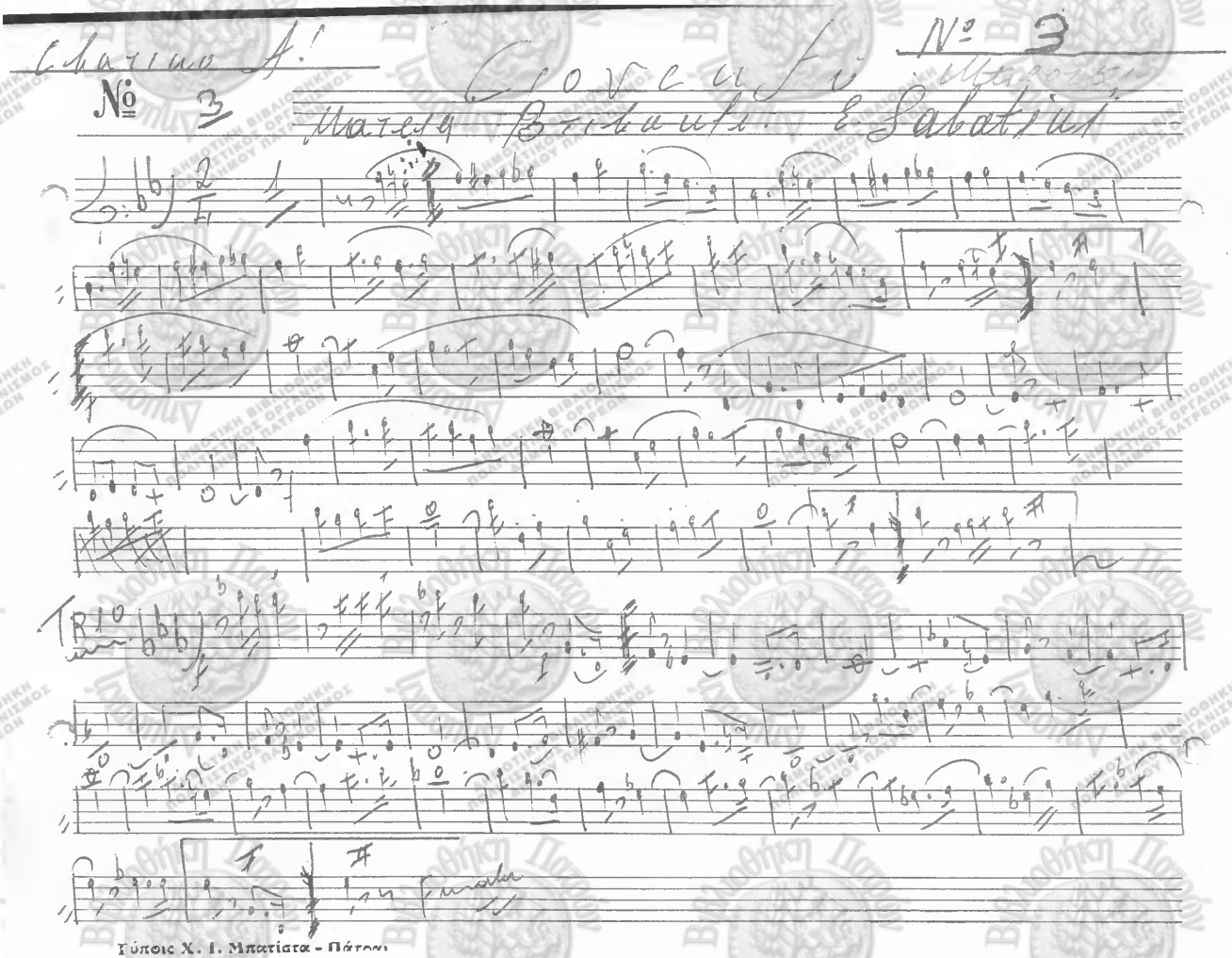

Τύποις Χ. Ι. Μπατίστα - Πάτραι

№

Πρόσεξαι ποιότητα καὶ λίγη.

Εὐχαριστῶ

[signature]

Δώρα Μιτρίχη
Ἀρχιμουσικός

Λεχαινῶν. Γαστούνης

5. 6. 66.

[signature]

ΜΟΥΣΙΚΑ ΟΡΓΑΝΑ Ι. Α. ΚΟΚΟΝΕΤΣΗΣ ΙΚΤΙΝΟΥ 3 · ΤΗΛ. 535-455 · ΑΘΗΝΑΙ

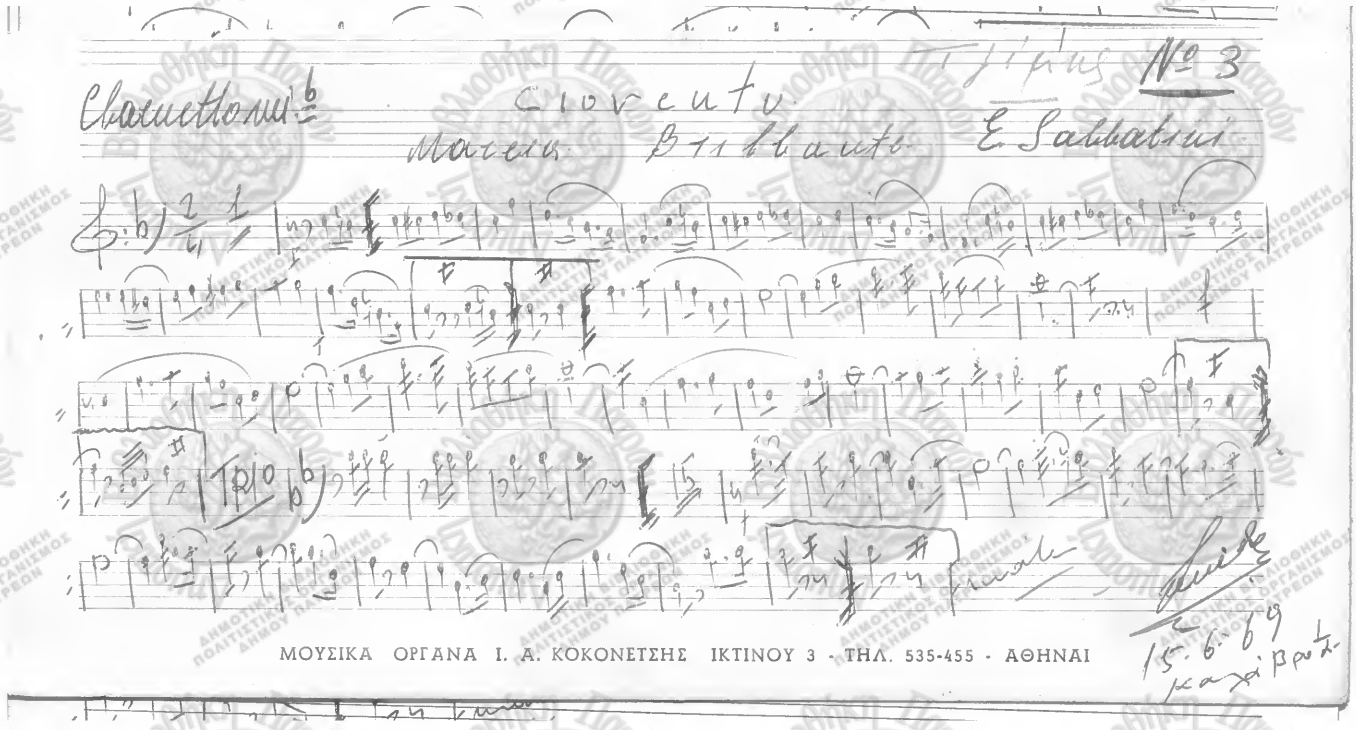

ΜΟΥΣΙΚΑ ΟΡΓΑΝΑ Ι. Α. ΚΟΚΟΝΕΤΣΗΣ ΙΚΤΙΝΟΥ 3 - ΤΗΛ. 535-455 - ΑΘΗΝΑΙ

Fraulto mi D.o Ἐμβατήριον Ἤπειρος Ι. Λαμαρτής

№

Τρίο

Λαμαρτής 22 2.ο 1918

Γύποις Χ. Ι. Μπατίστα – Πάτρα

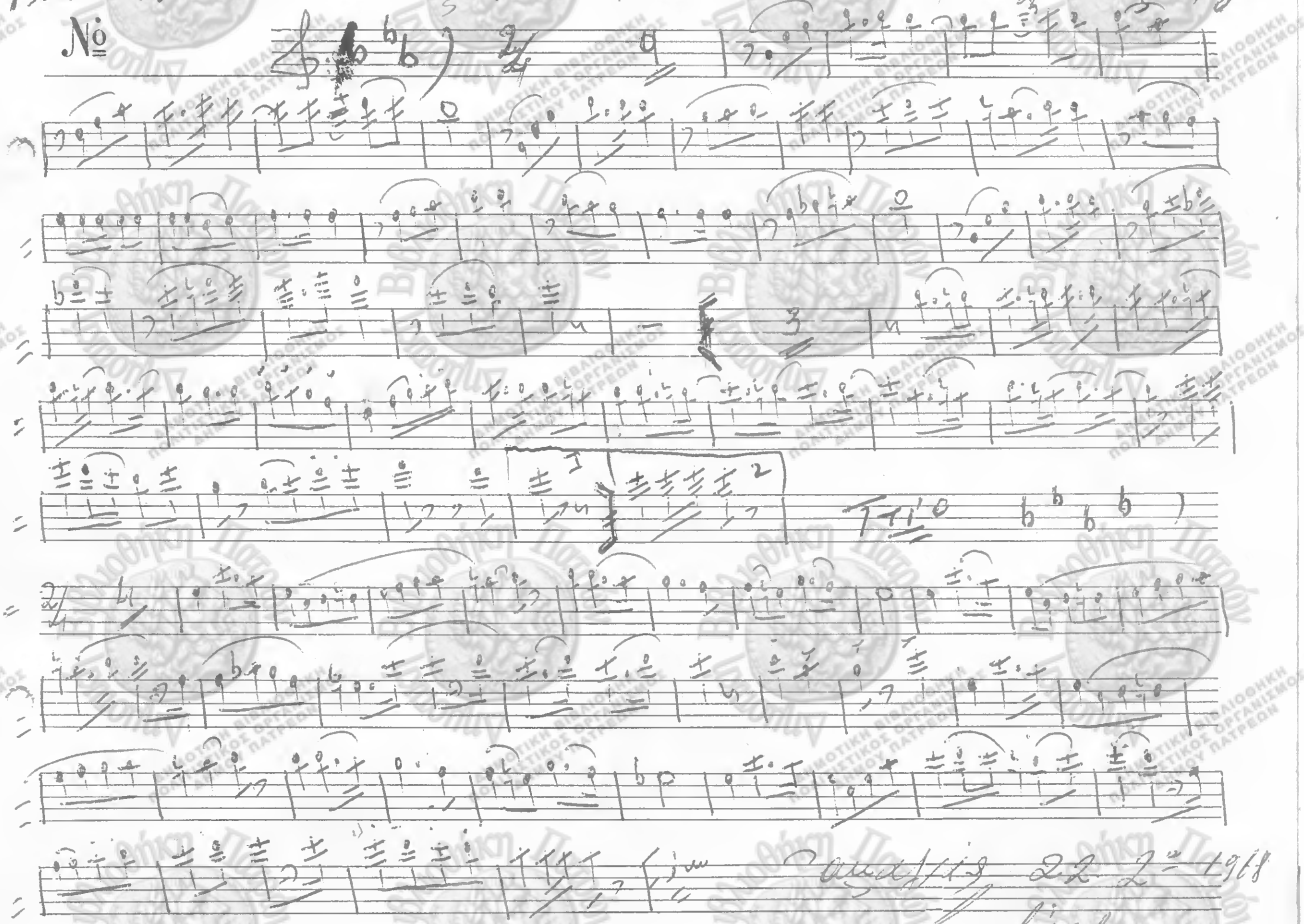

ΔΗΜΟΤΙΚΗ ΒΙΒΛΙΟΘΗΚΗ ΠΟΛΙΤΙΣΤΙΚΟΣ ΟΡΓΑΝΙΣΜΟΣ ΔΗΜΟΥ ΠΑΤΡΕΩΝ

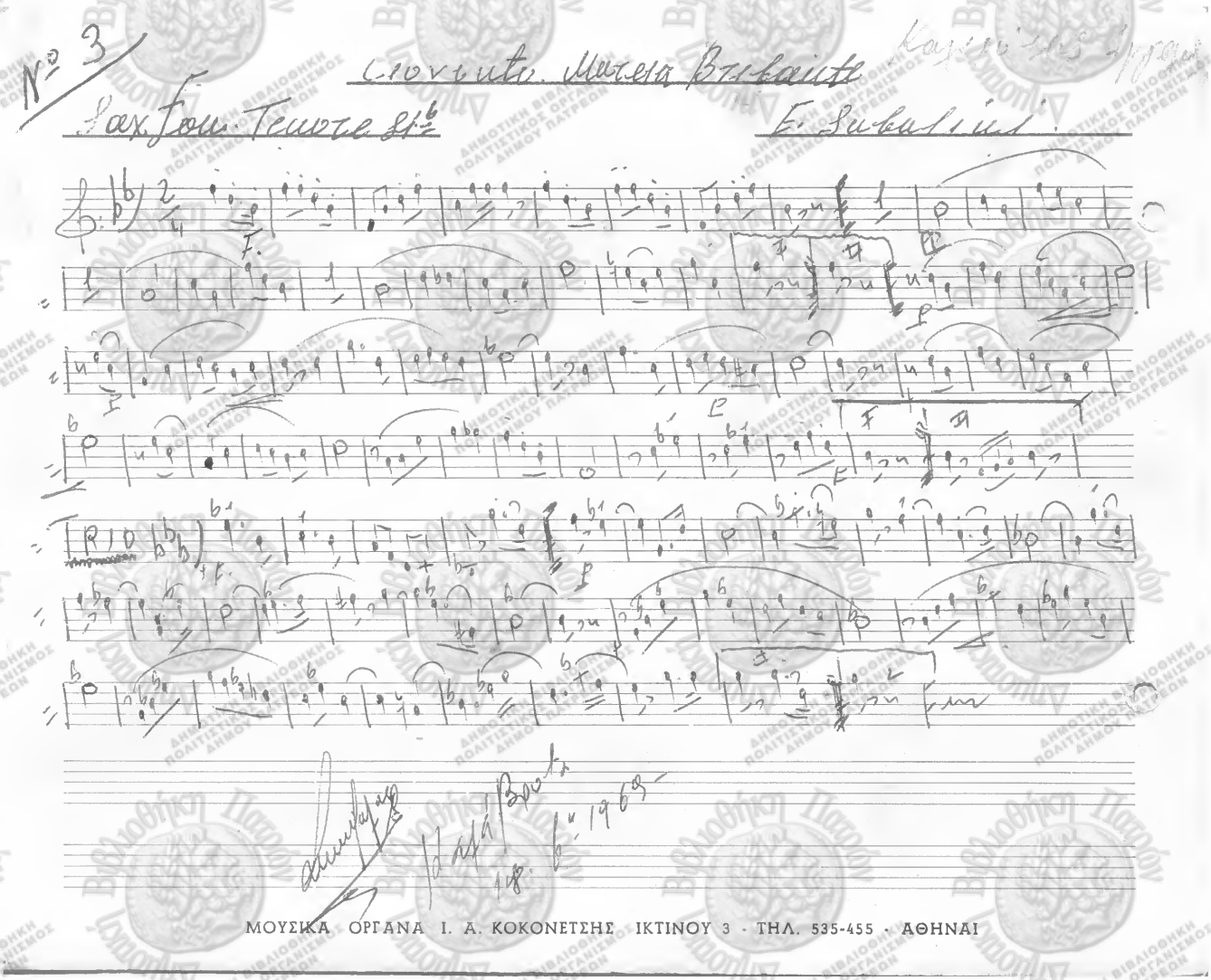

ΜΟΥΣΙΚΑ ΟΡΓΑΝΑ Ι. Α. ΚΟΚΟΝΕΤΣΗΣ ΙΚΤΙΝΟΥ 3 - ΤΗΛ. 535-455 - ΑΘΗΝΑΙ

Εξαπτέριον Ἄπειρος

Σαχοφωνο Τενοτε Σι♭

Γ. Σαμαρτζῆ

Fine

Σαμαρτζῆς 24. 2ο 1968

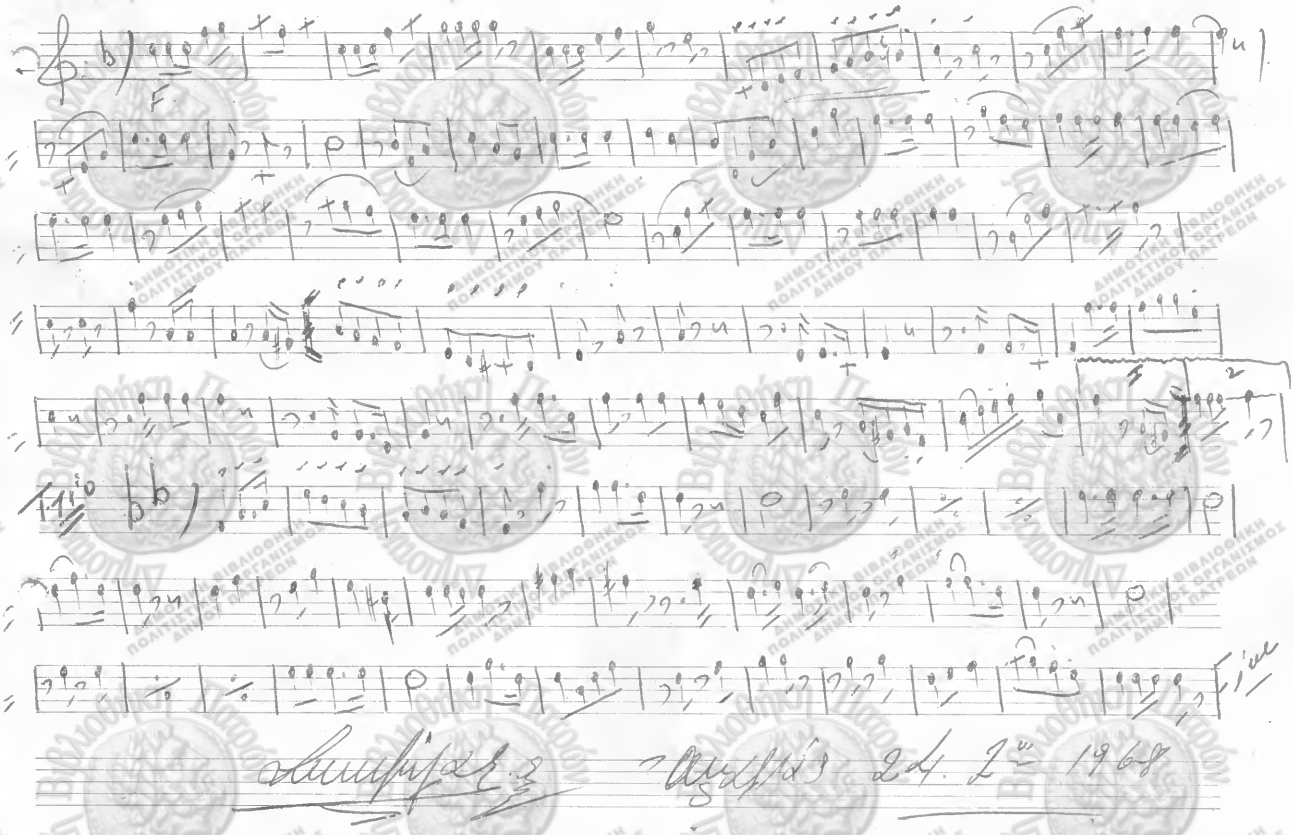

ΔΗΜΟΤΙΚΗ ΒΙΒΛΙΟΘΗΚΗ ΠΟΛΙΤΙΣΤΙΚΟΣ ΟΡΓΑΝΙΣΜΟΣ ΔΗΜΟΥ ΠΑΤΡΕΩΝ

№ 3. Alteorno 1° Lib.

Alteorno Lib. Covento Marcia Brillante E. Sabatini

№ 3

TRIO

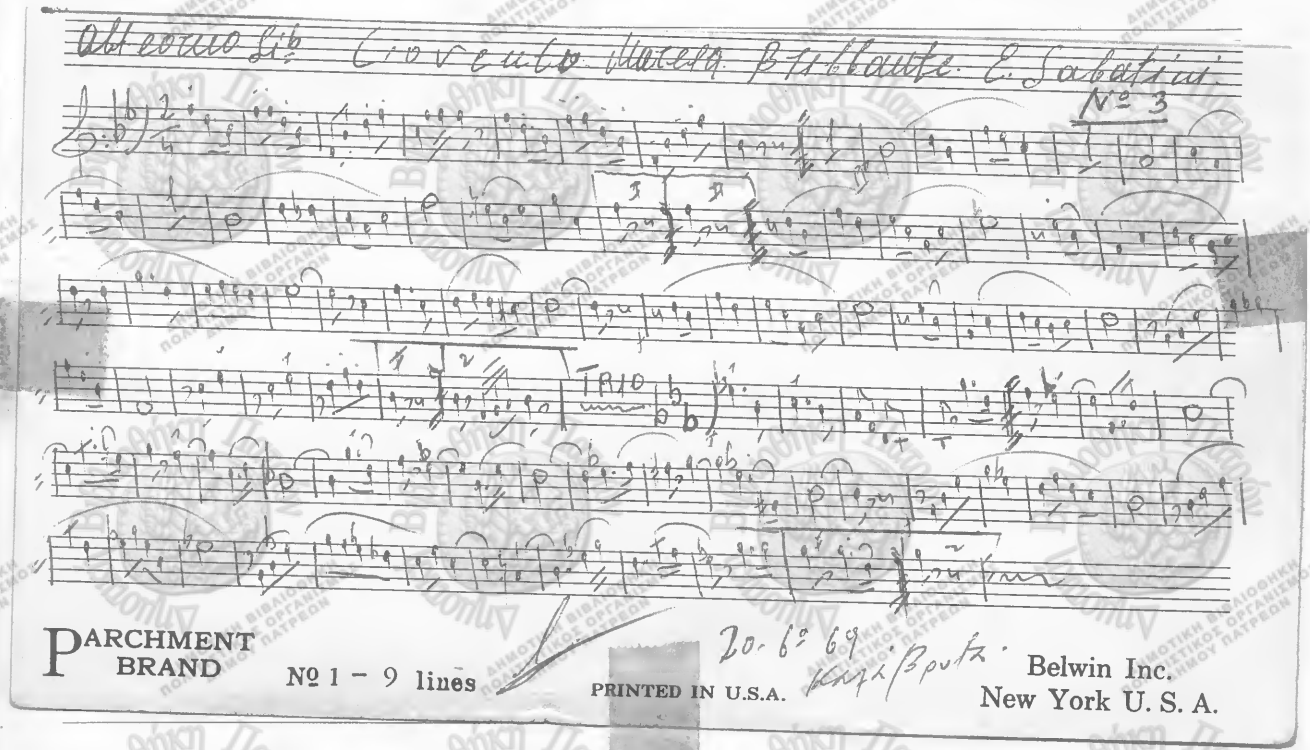

PARCHMENT BRAND

№ 1 – 9 lines

PRINTED IN U.S.A.

20. 6° 69

Belwin Inc.
New York U. S. A.

Τύποις Χ. Ι. Μπατίστα – Πάτρα

ΔΗΜΟΤΙΚΗ ΒΙΒΛΙΟΘΗΚΗ ΠΟΛΙΤΙΣΤΙΚΟΣ ΟΡΓΑΝΙΣΜΟΣ ΔΗΜΟΥ ΠΑΤΡΕΩΝ

Alt. Corno. Si. 6 Εμβατήριον Ἤπειρος — Γ. Λαμαρτίνη

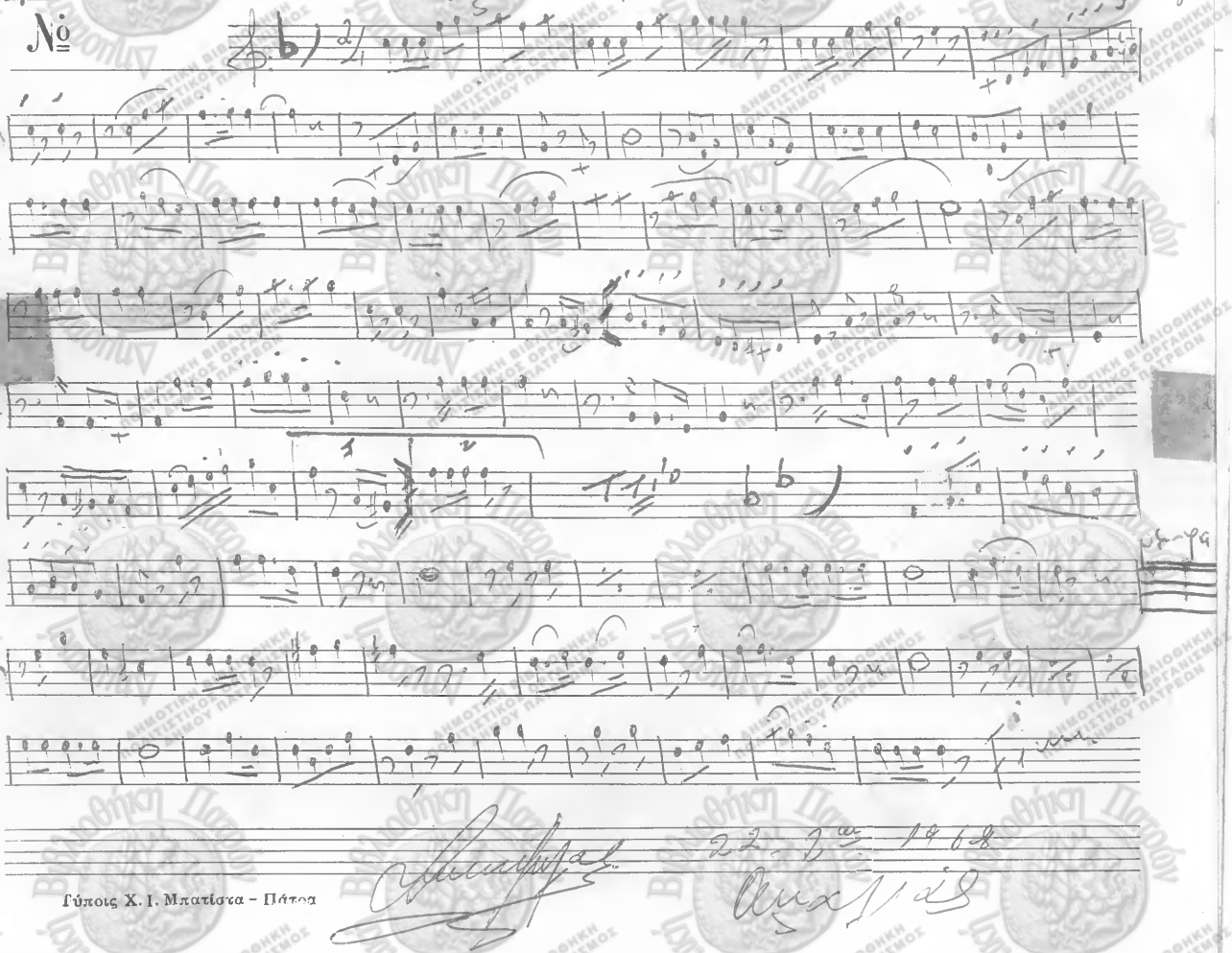

№

Τύποις Χ. Ι. Μπατίστα – Πάτρα

22. 2ᵃ 1968

Αμχ. Ι. Ι.

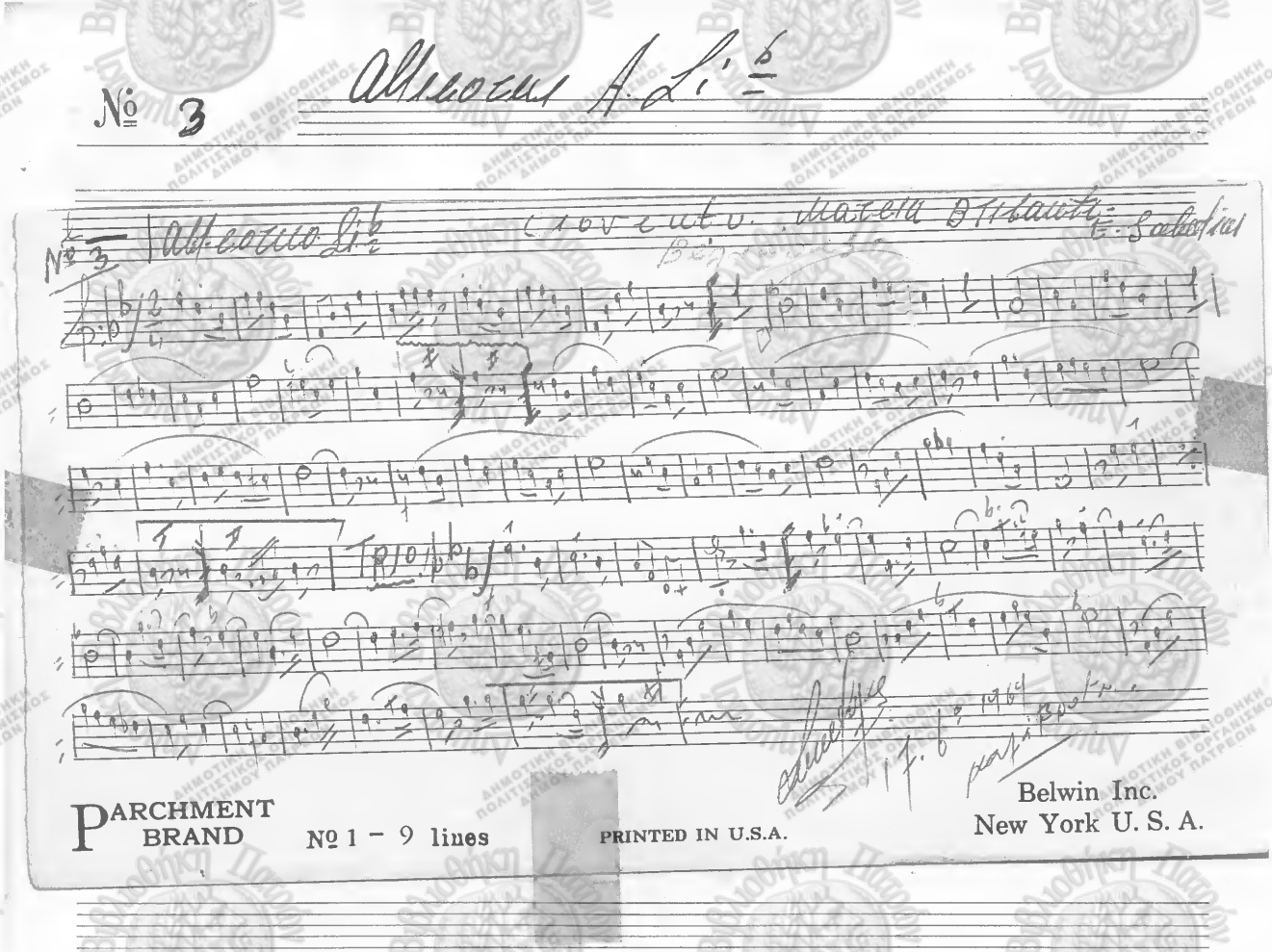

Τύποις Χ. Ι. Μπατίστα - Πάτραι

Alt: cornoli

Ἐμβατήριον Ἄπειρος

№

Trio

Fine

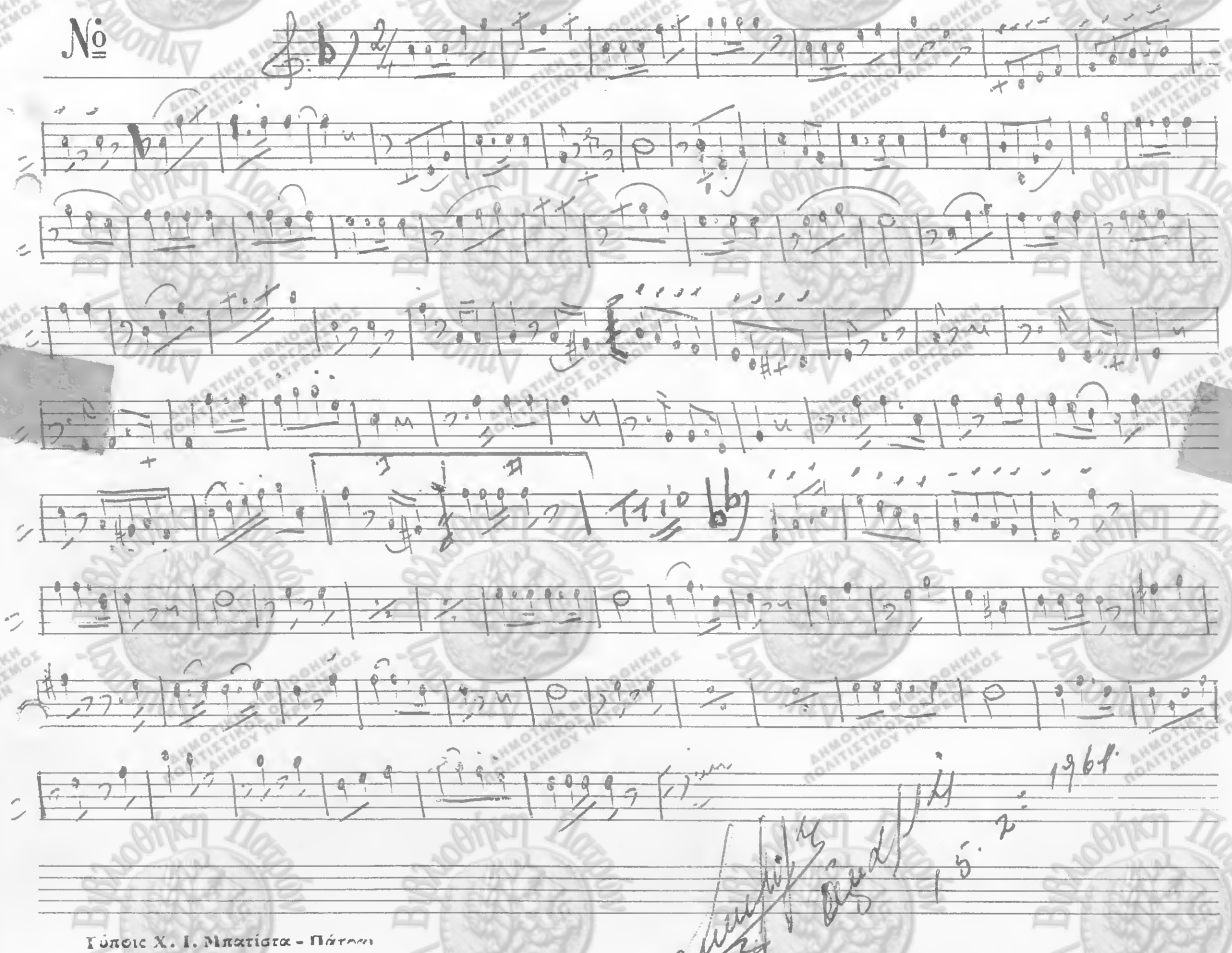

15. 2. 1961

Τύποις Χ. Ι. Μπατίστα - Πάτραι

ΑΝΜΟΤΙΚΗ ΒΙΒΛΙΟΘΗΚΗ ΠΟΛΙΤΙΣΤΙΚΟΣ ΟΡΓΑΝΙΣΜΟΣ ΔΗΜΟΥ ΠΑΤΡΕΩΝ

Αλκεστις Λιβ.

№ 3. Cioventa Marcia Brillante.

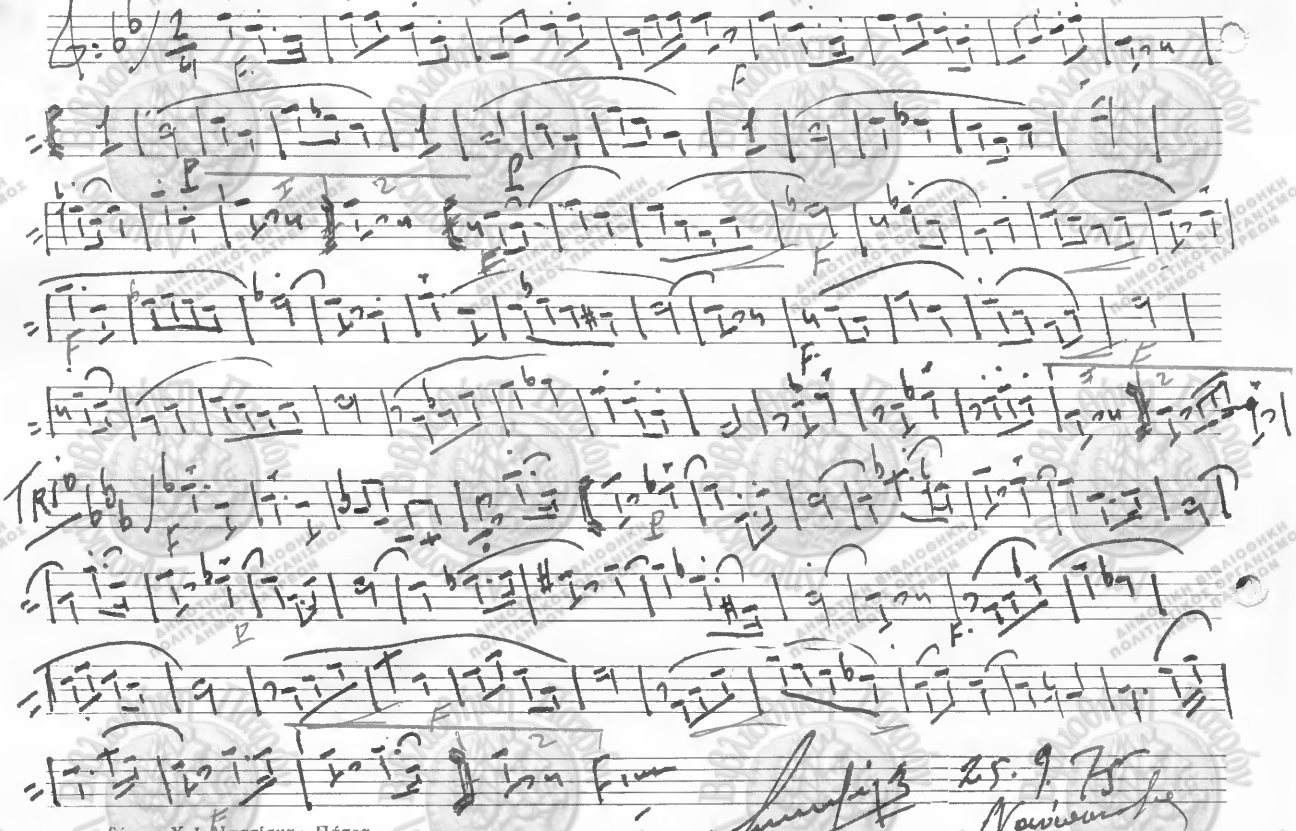

25.9.75

Τύποις Χ. Ι. Μπατίστα – Πάτρα

ΔΗΜΟΤΙΚΗ ΒΙΒΛΙΟΘΗΚΗ ΠΟΛΙΤΙΣΤΙΚΟΣ ΟΡΓΑΝΙΣΜΟΣ ΔΗΜΟΥ ΠΑΤΡΕΩΝ

Αλτ. εστιο Λι b Ξυβατήριον Ἀπειρος Γ. Λαμαρίζη

No

Cornetta

Τρόο b b)

Ιαμαρίς 18. 2ο 1968

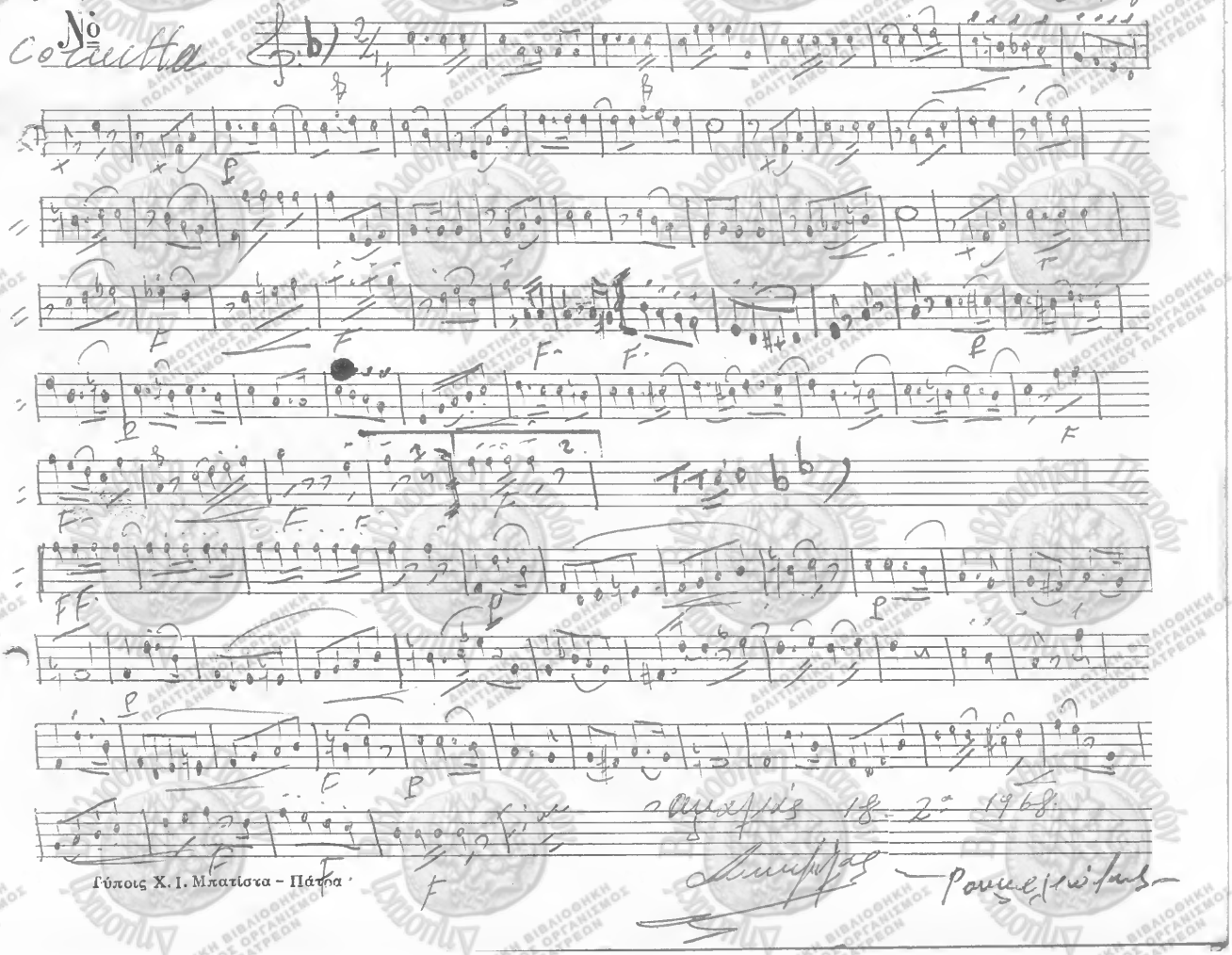

Γύποις Χ. Ι. Μπατίστα – Πάτρα

ΑΝΜΟΤΙΚΗ ΒΙΒΛΙΟΘΗΚΗ ΠΟΛΙΤΙΣΤΙΚΟΣ ΟΡΓΑΝΙΣΜΟΣ ΔΗΜΟΥ ΠΑΤΡΕΩΝ

Ευρουσο-

Σιοντατο

№ 3

Μαρσα Brillante. F. Sabatini

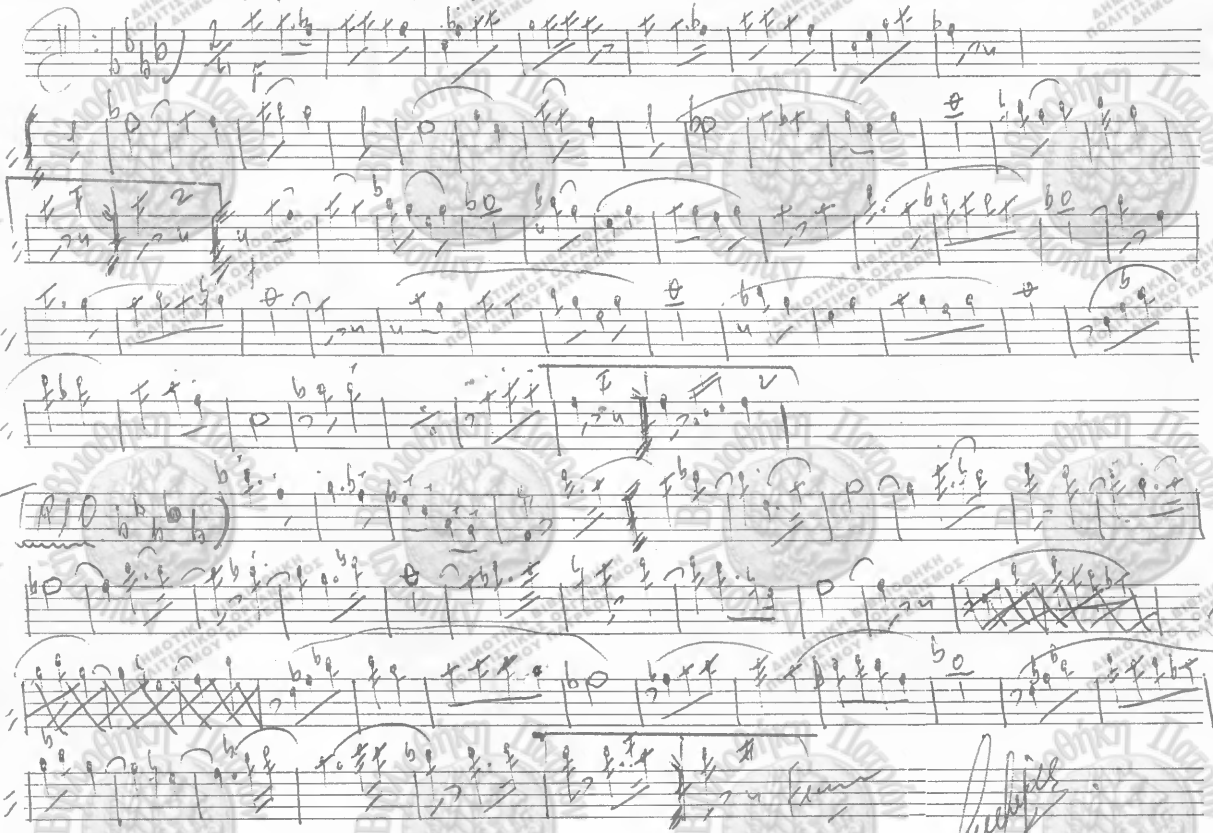

Τύποις Χ. Ι. Μπατίστα – Πάτρα

Eufonia. Εμβατήριον. Ήπειρος Γ. Λαμαρτίνη

№ 4

Τρίο

Αμαρίας 22. 2ο 1967.

Τύποις Χ. Ι. Μπατίστα – Πάτρα

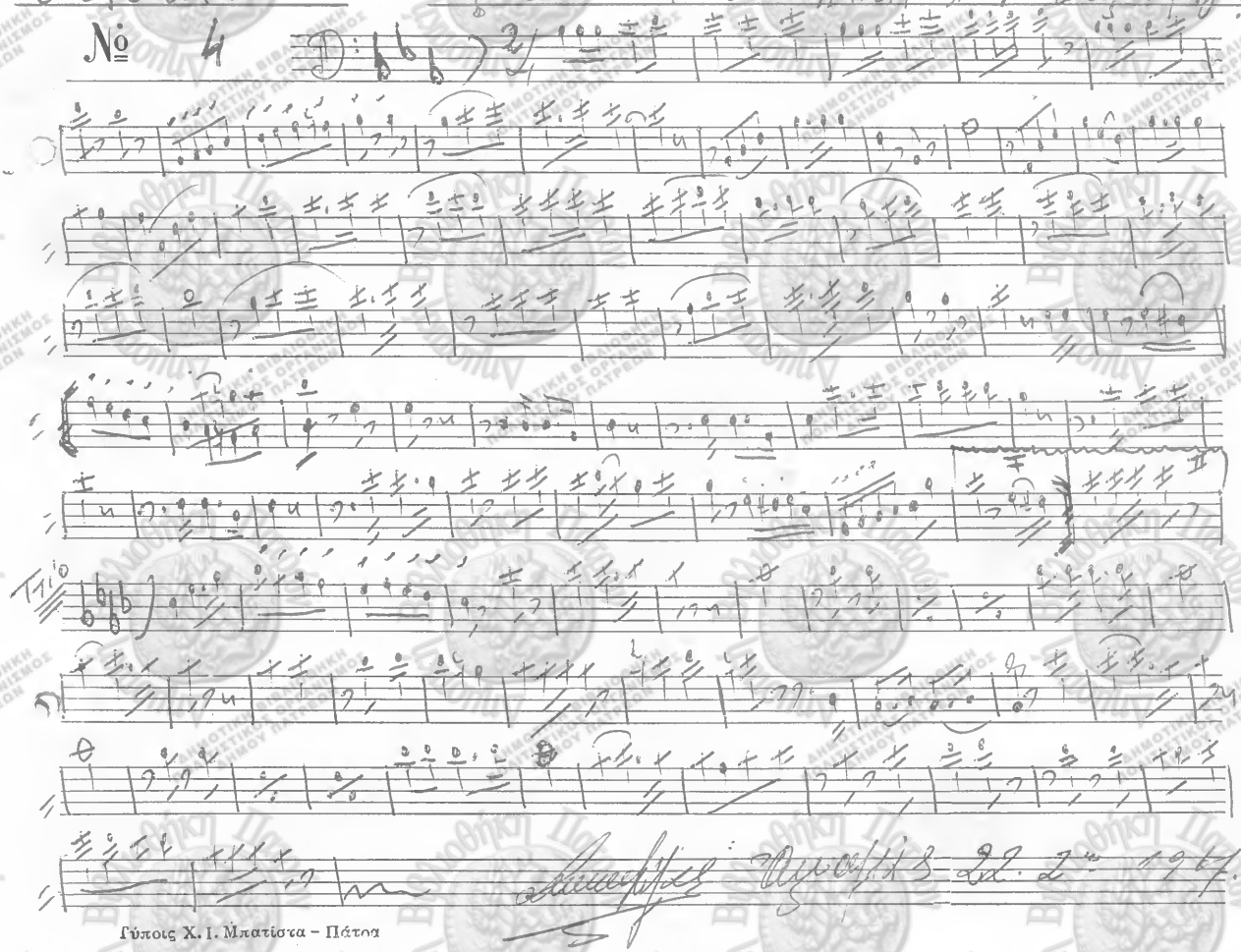

ΔΗΜΟΤΙΚΗ ΒΙΒΛΙΟΘΗΚΗ ΠΟΛΙΤΙΣΤΙΚΟΣ ΟΡΓΑΝΙΣΜΟΣ ΔΗΜΟΥ ΠΑΤΡΕΩΝ

Eufonio

№ 3

Coventu

Μαρεία Βιβαντί

E. Sabatini

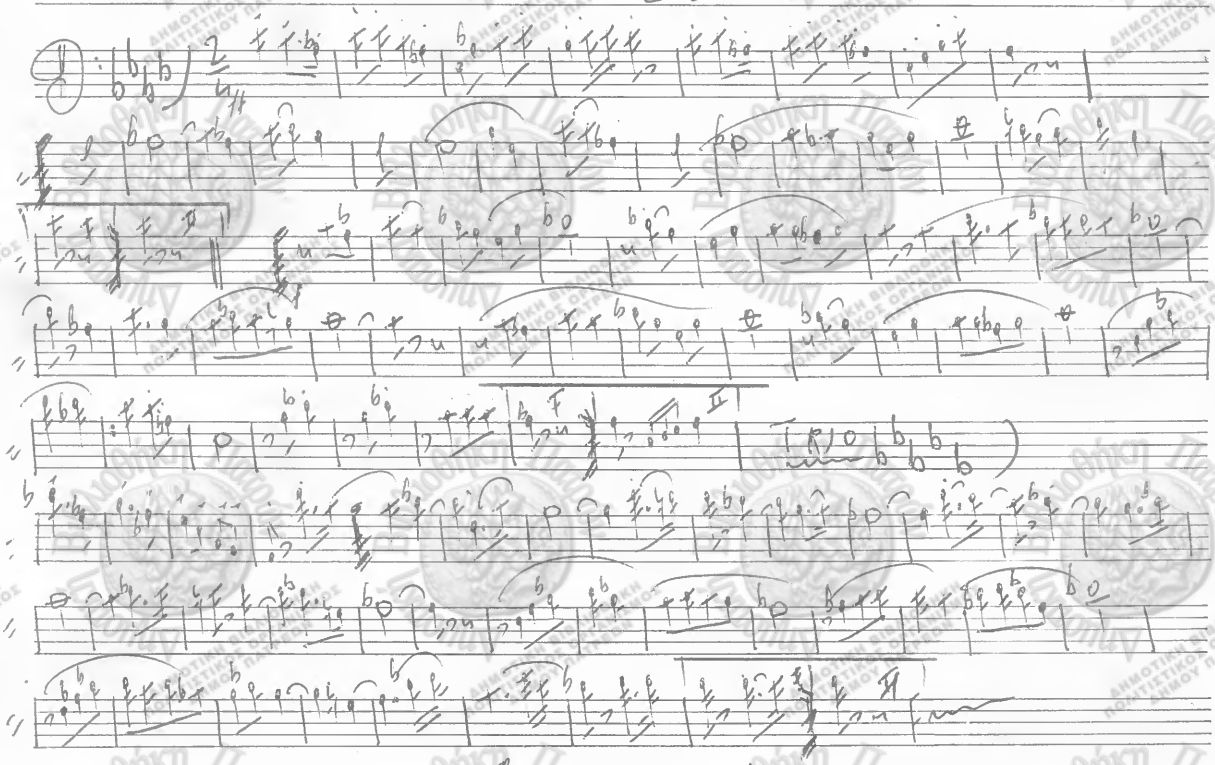

Γύποις Χ. Ι. Μπατίστα – Πάτρα

20. Ιανίου 1969 Καλίρροτε

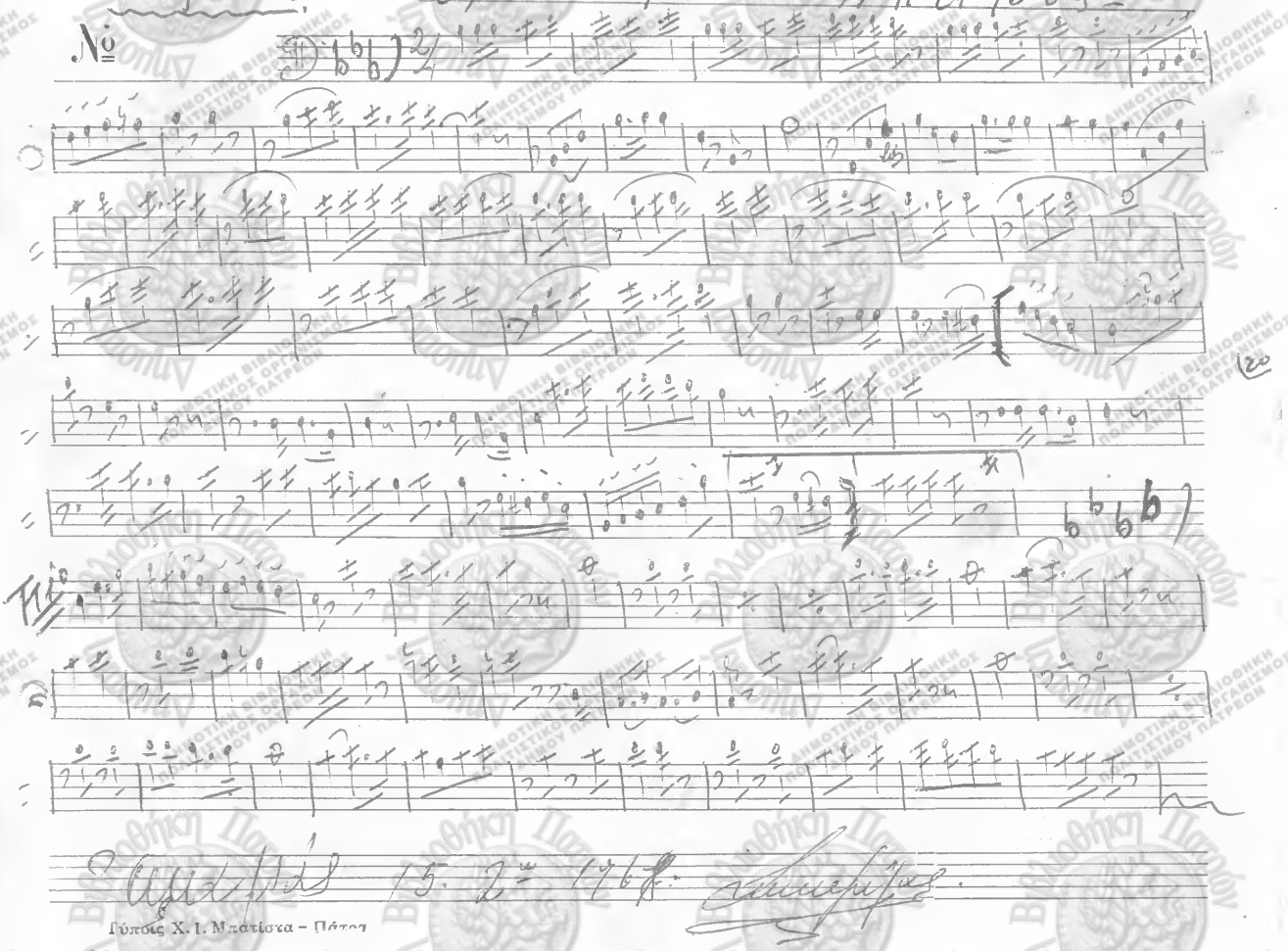

Cifamo Εμβατήριον Ἤπειρος

№

Αμαρίας 15. 2ο 1768.

Τύποις Χ. Ι. Μπάτιστα – Πάτρα

ΔΗΜΟΤΙΚΗ ΒΙΒΛΙΟΘΗΚΗ ΠΟΛΙΤΙΣΤΙΚΟΣ ΟΡΓΑΝΙΣΜΟΣ ΔΗΜΟΥ ΠΑΤΡΕΩΝ